

ARCHITEKTŪRINĖS KONCEPCIJOS SUKŪRIMAS ESAMŲ DAUGIABUČIŲ ANYKŠČIŲ MIESTO CENTRINĖJE
DALYJE ATNAUJINIMUI (MODERNIZAVIMUI)

Office De Architectura

TURINYS

1. ĮŽANGA

- 1.1. Užduotis
- 1.2. Istorinė teritorijos raida
- 1.3. Esamos urbanistinės aplinkos kokybės būklė – Problemos ir potencialas
- 1.4. Esamos urbanistinės aplinkos kokybės būklė – Komerčinės funkcijos
- 1.5. Esamos urbanistinės aplinkos kokybės būklė – Esami tinklai

2. SIŪLYMAI TERITORIJOS APLINKOS KOKYBEI

- 2.1. Siūlomi aplinkos sprendiniai
- 2.2. Siūlymai – 1 grupė – A dalis
- 2.3. Siūlymai – 1 grupė – B dalis
- 2.4. Siūlymai – 2 grupė
- 2.5. Aplinkos tvarkymo pavyzdžiai

3. PIRMŪJŲ AUKŠTŲ PRITAIKYMAS NAUJOMS VEIKLOMS

- 3.1. Esama situacija
- 3.2. 1 grupės daugiabučių pritaikymas
- 3.3. 2 grupės daugiabučių pritaikymas

4. DAUGIABUČIŲ GYVENAMŲJŲ NAMŲ ATNAUJINIMO SPRENDINIAI

4.1. 1 Grupė

- 4.1.1. 1 Grupė – Konceptcija
- 4.1.2. 1 Grupė – Vizualizacija
- 4.1.3. Esama situacija – J. Biliūno g. 6, 8
- 4.1.4. Siūlymai – J. Biliūno g. 6, 8
- 4.1.5. Fasadai – J. Biliūno g. 6
- 4.1.6. Fasadai – J. Biliūno g. 6
- 4.1.7. Fasadai – J. Biliūno g. 8
- 4.1.8. Fasadai – J. Biliūno g. 8
- 4.1.9. Esama situacija – Dariaus ir Girėno g. 3, 5
- 4.1.10. Siūlymai – Dariaus ir Girėno g. 3, 5
- 4.1.11. Fasadai – Dariaus ir Girėno g. 3
- 4.1.12. Fasadai – Dariaus ir Girėno g. 3
- 4.1.13. Fasadai – Dariaus ir Girėno g. 5
- 4.1.14. Fasadai – Dariaus ir Girėno g. 5
- 4.1.15. Esama situacija – J. Biliūno g. 10 ir K. Ladigos g. 22

- 4.1.16. Siūlymai – J. Biliūno g. 10 ir K. Ladigos g. 22
- 4.1.17. Fasadai – J. Biliūno g. 10
- 4.1.18. Fasadai – J. Biliūno g. 10
- 4.1.19. Fasadai – K. Ladigos g. 22
- 4.1.20. Fasadai – K. Ladigos g. 22
- 4.1.21. Spalvos
- 4.1.22. Spalvų parinkimo taisyklės – Įėjimų Pusė
- 4.1.23. Spalvų parinkimo taisyklės – Balkonų pusė
- 4.1.24. Esama situacija – Dariaus ir Girėno g. 1
- 4.1.25. Siūlymai – Dariaus ir Girėno g. 1
- 4.1.26. Fasadai – Dariaus ir Girėno g. 1 – Ventiliuojamas
- 4.1.27. Fasadai – Dariaus ir Girėno g. 1 – Ventiliuojamas
- 4.1.28. Fasadai – Dariaus ir Girėno g. 1 – Tinkuojamas
- 4.1.29. Fasadai – Dariaus ir Girėno g. 1 – Tinkuojamas
- 4.1.30. Fasadai – Dariaus ir Girėno g. 1 – Meno darbas
- 4.1.31. Spalvos
- 4.1.32. 1 Grupė – Pavyzdžiai
- 4.1.33. 1 Grupė – Teritorijų tvarkymo sprendimų aksonometriniai vaizdai

4.2. 2 Grupė

- 4.2.1. 2 Grupė – Konceptcija
- 4.2.2. 2 Grupė – Vizualizacija
- 4.2.3. Esama situacija – J. Biliūno g. 16, 18, 20 ir 22
- 4.2.4. Siūlymai – J. Biliūno g. 16, 18, 20 ir 22
- 4.2.5. Fasadai – J. Biliūno g. 16, 18, 20 ir 22 – Ventiliuojamas
- 4.2.6. Fasadai – J. Biliūno g. 16, 18, 20 ir 22 – Ventiliuojamas
- 4.2.7. Siūlymai – J. Biliūno g. 16, 18, 20 ir 22 – Tinkuojamas
- 4.2.8. Fasadai – J. Biliūno g. 16, 18, 20 ir 22 – Tinkuojamas
- 4.2.9. Fasadai – J. Biliūno g. 16, 18, 20 ir 22 – Tinkuojamas
- 4.2.10. Spalvos
- 4.2.11. 2 Grupė – Pavyzdžiai
- 4.2.12. Teritorijų tvarkymo sprendimų aksonometriniai vaizdai

4.3. Langų didinimo galimybės

5. APIBENDRINIMAS

- 5.1. Aplinkos sprendinių apibendrinimas
- 5.2. Pirmųjų aukštų pritaikymo naujoms veikloms apibendrinimas
- 5.3. Pastatų fasadų siūlymo apibendrinimas

1. ĮŽANGA

1.1. UŽDUOTIS

Architektūrinės koncepcijos sukūrimas esamų daugiabučių Anykščių miesto centrinėje dalyje atnaujinimui (modernizavimui)

NAGRINĖJAMA TERITORIJA

Anykščių m. centrinė dalis, apribota J. Biliūno, Dariaus ir Girėno, Liudiškių g. ir A. Barausko a.

TERITORIJAI TAIKOMI APRIBOJIMAI

Kultūros paveldo teritorija - Anykščių senojo miesto vieta (u. k.17147): archeologinio paveldo teritorija; Kultūros paveldo vietovė - Anykščių miesto istorinė dalis (u.k.I 7071); Kompleksinė saugoma teritorija - Anykščių regioninis parkas.

PROJEKTO TIKSLAS

Suplanuoti centrinės miesto dalies daugiabučių gyvenamųjų namų teritorijos atnaujinimo (modernizavimo) sprendinius, integruojant į bendrą miesto urbanistinę struktūrą.

PROJEKTO UŽDAVINIAI

- Išanalizuoti ir įvertinti esamą urbanistinę aplinkos kokybės būklę;
- Pateikti perspektyvinius siūlymus teritorijos aplinkos kokybės gerinimui ir daugiabučių gyvenamųjų namų pirmo a. patalpų pritaikymo veiklai;
- Nustatyti prioritetus teritorijos daugiabučių gyvenamųjų namų atnaujinimui (modernizavimui);
- Pateikti rekomendacinio pobūdžio pasiūlymus (apdailos tipas, medžiagos ir pan.) teritorijoje esančių daugiabučių gyvenamųjų namų fasadų tvarkymui;
- Parengti perspektyvinius spalvinius sprendinius daugiabučių gyvenamųjų namų atnaujinimui (modernizavimui).

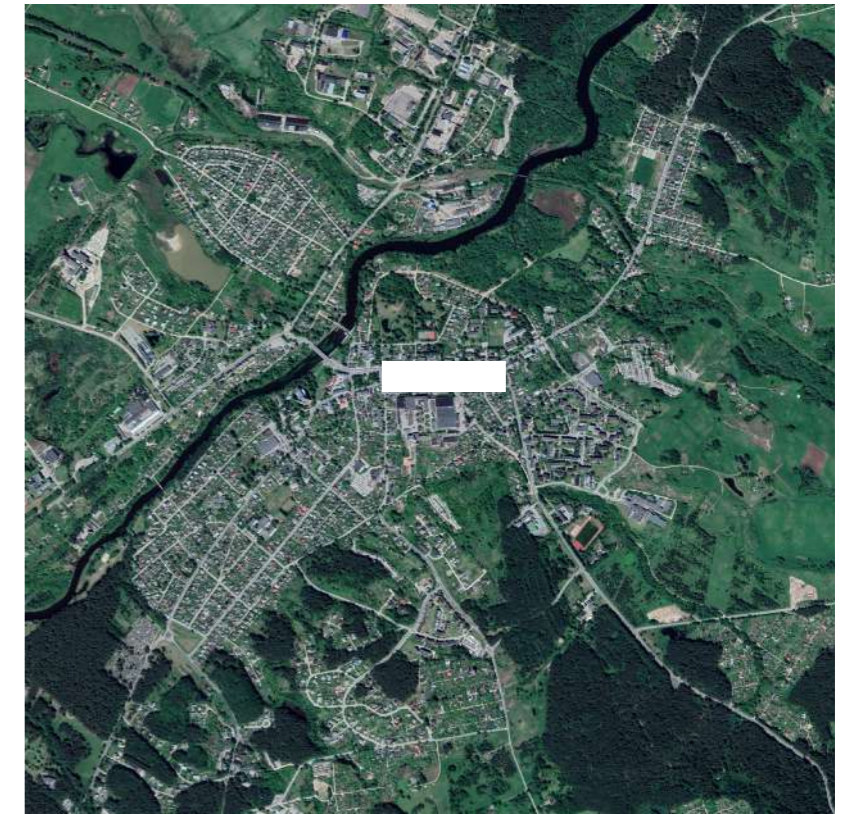

Projekto vieta Anykščių mieste ir dvi daugiabučių grupės.

Architektūrinės koncepcijos sukūrimas esamų daugiabučių Anykščių miesto centrinėje dalyje atnaujinimui (modernizavimui)

Visa šiame dokumente pateikta informacija yra konfidenciali ir gali būti teisės saugomas autorinis kūrinys. Ši informacija yra skirta tik dokumento gavėjui. Jeigu ši informacija skirta ne jums, jūs neturite teisės jos kopijuoti, platinti ar kitaip naudoti ir atskleisti šios informacijos jokiai kitam asmeniui.

1.2. ISTORINĖ TERITORIJOS RAIDA

Analizuojamų daugiabučių atsiradimas

DAUGIABUČIŲ ATsirADIMAS

1967 m. parengtas miesto centrinės dalies detalus projektas (R. Alekna). Jame numatyti kapitalūs miesto plano keitimo darbai: Šagalovo (Vilniaus) gatvės ištiesinimas trapecinę aikštę paverčiant stačiakampe, nugriaunant visus senuosius pastatus pietinėje aikštės pusėje ir centrą apstatant tipiniais penkiaaukščių pastatų blokais. A. Miškiniui ir A. Pilypaičiui kreipusis į Statybos reikalų komitetą projektas buvo pakartotinai apsvarstytas ir pakoreguotas – bent svarbiausi istorinio plano elementai bei pastatai buvo išsaugoti.

PASTATŲ TIPAI

Teritorijoje pastatai projektuoti pagal tipinius to laiko projektus. Iš viso galima įvardinti tris skirtingus tipus, kurie su minimaliais pakeitimais replikuoti per 11 daugiabučių.

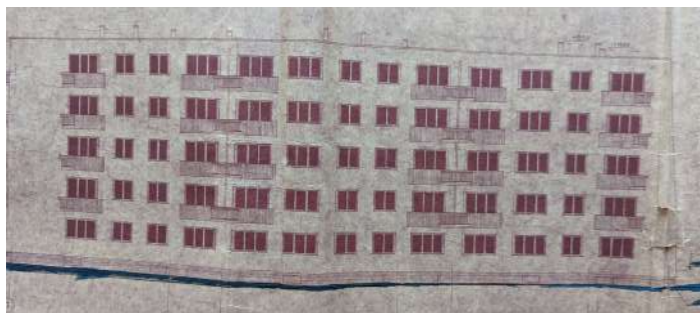

Daugiabučio fasado brėžinys Biliūno g. 22.

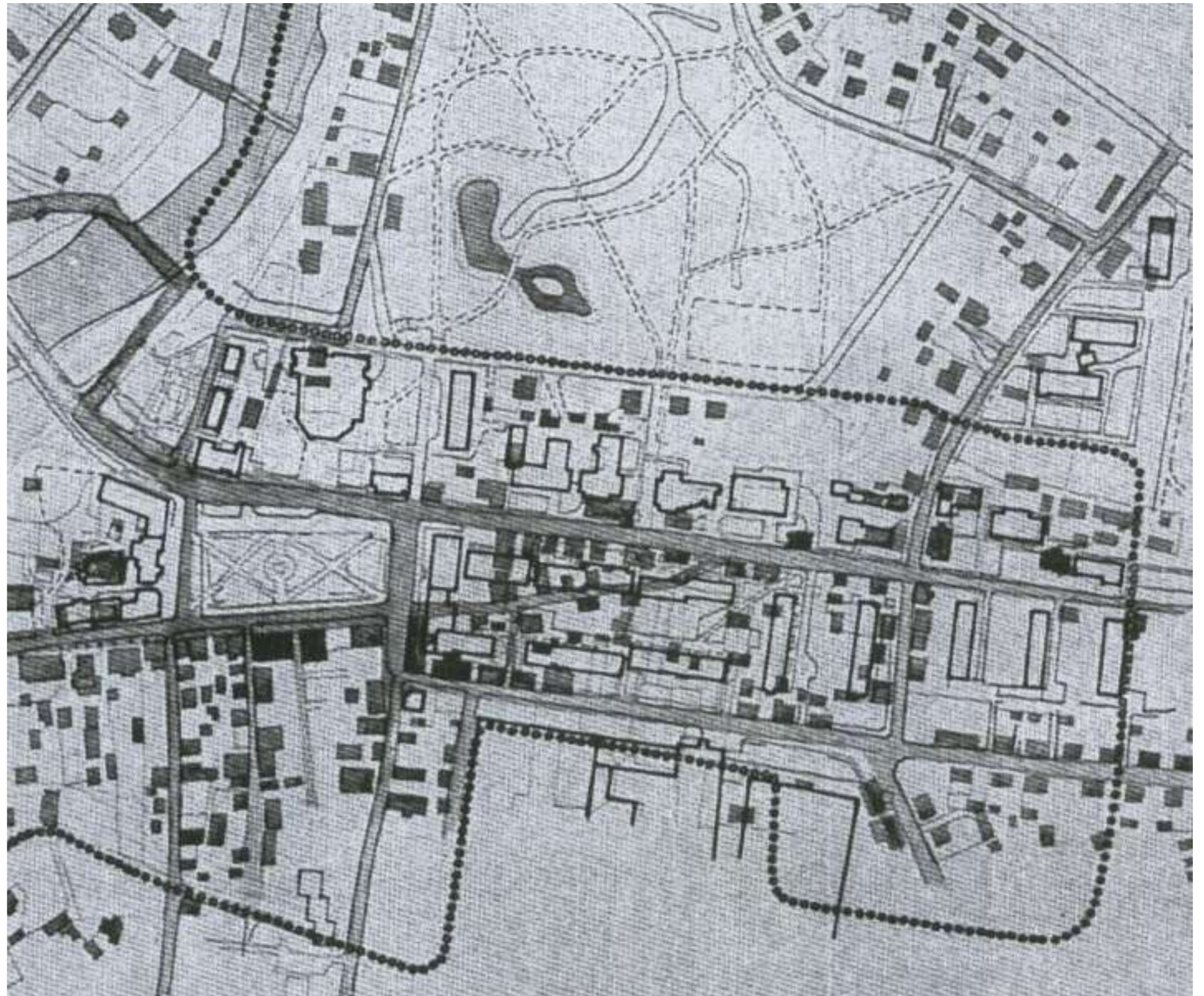

Ištrauka iš koreguoto 1967 m. plano

Architektūrinės koncepcijos sukūrimas esamų daugiabučių Anykščių miesto centrinėje dalyje atnaujinimui (modernizavimui)

Visa šiame dokumente pateikta informacija yra konfidenciali ir gali būti teisės saugomas autorinis kūrinys. Ši informacija yra skirta tik dokumento gavėjui. Jeigu ši informacija skirta ne jums, jūs neturite teisės jos kopijuoti, platinti ar kitaip naudoti ir atskleisti šios informacijos jokiai kitam asmeniui.

1.3. ESAMOS URBANISTINĖS APLINKOS KOKYBĖS BŪKLĖ

Problemos ir potencialas

Analizuojamus daugiabučius supanti erdvė nuo pat jų pastatymo neturėjo aiškios strategijos ir, kaip ir kitur šalyje, vystėsi chaotiškai, neefektyviai. Tipiniai to požymiai – chaotiškai atnaujinami pastatų langai, stiklinami balkonai, atsitiktinai auganti žalioji erdvė, atsitiktinės komercinės erdvės butuose ir standartų neatitinkančios parkavimo vietos automobiliams. Tačiau kartu sovietmečio daugiabučių aplinka turi didžiulį potencialą prisitaikyti prie naujų gyventojų ir platesnės visuomenės poreikių.

PROBLEMAS

- Apleistos monokultūrinės žaliosios erdvės. Vieno tipo žolė ir kelių tipų medžiai (pav. 1).
- Nesisteminimas ir chaotiškas pirmųjų pastatų aukštų įveiklinimas, butus paverčiant komercinėmis erdvėmis (pav. 2).
- Nepakankamas ir neefektyvus automobilių parkavimas kiemuose. Parengtame detalizajame plane yra numatytos papildomos parkavimo vietos (pav. 3).
- Susidėvėjusios ir nepakankamos vaikų žaidimų aikštelės (pav. 4).
- Beveik nėra jokios poilsio ir laisvalaikio infrastruktūros (pav. 5).
- Chaotiškai ir kai kur savališkai atnaujinti pastatų elementai, balkonai, langai kuria chaotišką urbanistinę aplinką (pav. 6).

POTENCIALAS

- Galimybė išnaudoti dosnias žaliąsias erdves įkuriant sodus ir žydinčias pievas. Dalį erdvių skiriant įveiklininti žmonėms, gyvenantiems pirmuose aukštuose.
- Esamų perspektyvų išnaudojimas (pav. 1).
- Vientisos estetikos komercinių erdvių sukūrimas pirmuose pastatų aukštuose prie Dariaus ir Girėno ir J. Biliūno g. su galimybe išplėsti užstatymą.
- Žaidimų aikštelių atnaujinimas ir naujų sukūrimas.
- Poilsio ir laisvalaikio erdvių sukūrimas.
- Galimybė vieningai atnaujinti pastatų fasadus, kurie reaguotų į juos supančią smulkesnio mastelio architektūrą ir atlieptų šiuolaikinius aplinkos tvarumo standartus.



Pav. 1



Pav. 2



Pav. 3



Pav. 4



Pav. 5



Pav. 6

Architektūrinės koncepcijos sukūrimas esamų daugiabučių Anykščių miesto centrinėje dalyje atnaujinimui (modernizavimui)

Visa šiame dokumente pateikta informacija yra konfidenciali ir gali būti teisės saugomas autorinis kūrinys. Ši informacija yra skirta tik dokumento gavėjui. Jeigu ši informacija skirta ne jums, jūs neturite teisės jos kopijuoti, platinti ar kitaip naudoti ir atskleisti šios informacijos jokiam kitam asmeniui.

1.4. ESAMOS URBANISTINĖS APLINKOS KOKYBĖS BŪKLĖ

Analizuojamoje teritorijoje esamos komercinės funkcijos



- Esami sklypai
- Analizuojami pastatai

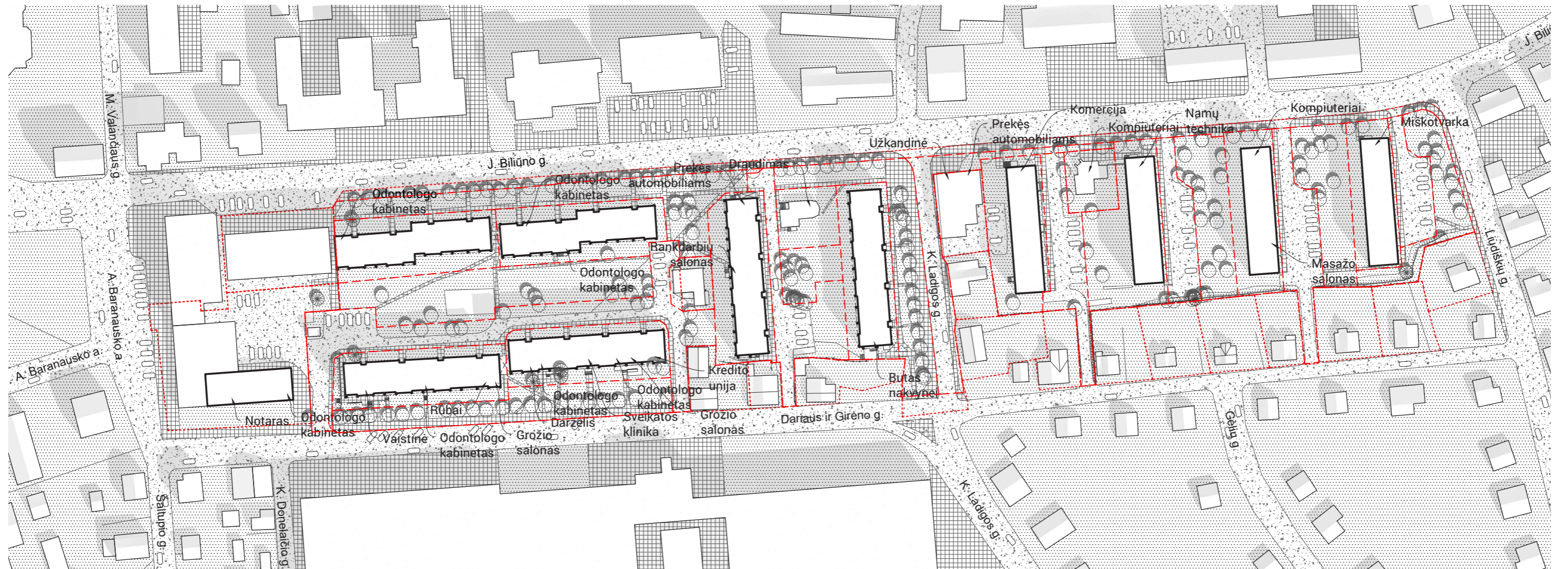

Architektūrinės koncepcijos sukūrimas esamų daugiabučių Anykščių miesto centrinėje dalyje atnaujinimui (modernizavimui)

Visa šiame dokumente pateikta informacija yra konfidenciali ir gali būti teisės saugomas autorinis kūrinys. Ši informacija yra skirta tik dokumento gavėjui. Jeigu ši informacija skirta ne jums, jūs neturite teisės jos kopijuoti, platinti ar kitaip naudoti ir atskleisti šios informacijos jokiam kitam asmeniui.

2. SIŪLYMAI TERITORIJOS APLINKOS KOKYBEI

2.1 SIŪLOMI APLINKOS SPRENDINIAI



- Esami sklypai
- Analizuojami pastatai

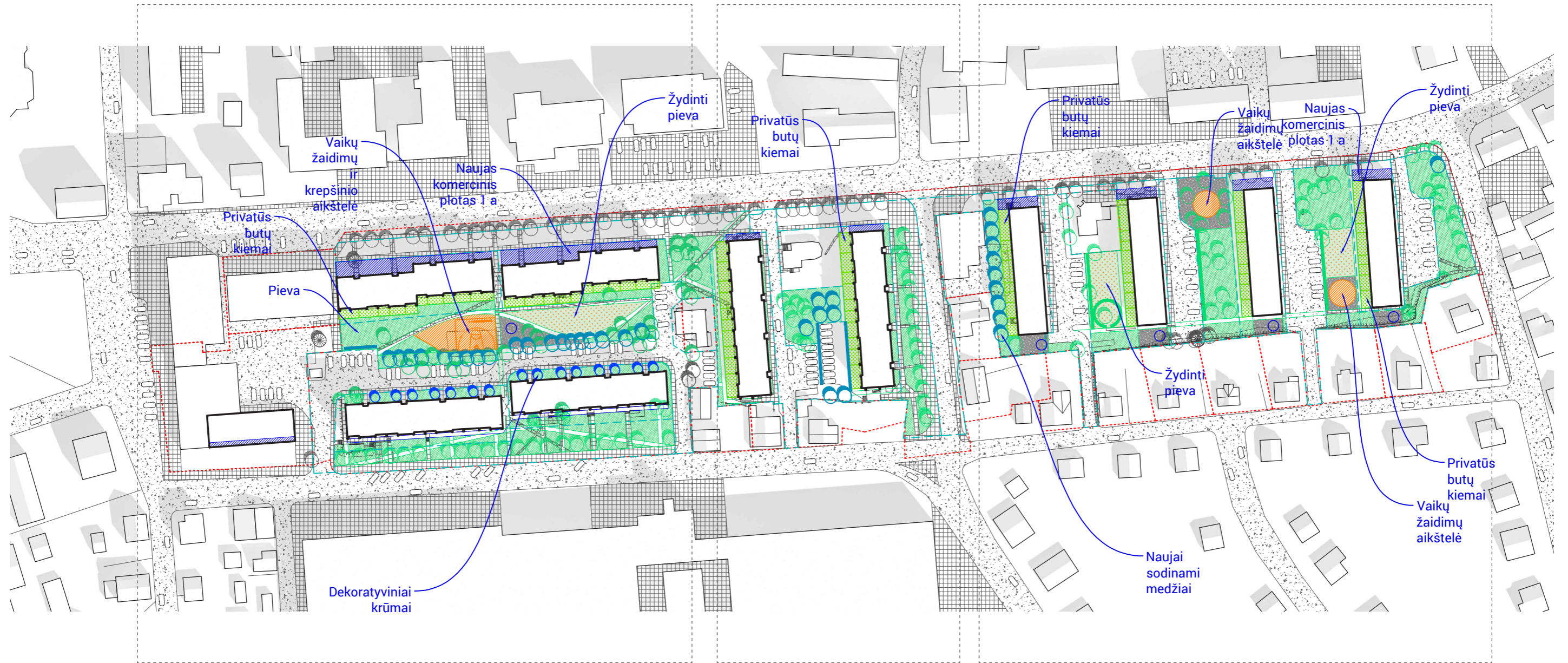

1 grupė - A dalis

1 grupė - B dalis

2 grupė

Architektūrinės koncepcijos sukūrimas esamų daugiabučių Anykščių miesto centrinėje dalyje atnaujinimui (modernizavimui)

Visa šiame dokumente pateikta informacija yra konfidenciali ir gali būti teisės saugomas autorinis kūrinys. Ši informacija yra skirta tik dokumento gavėjui. Jeigu ši informacija skirta ne jums, jūs neturite teisės jos kopijuoti, platinti ar kitaip naudoti ir atskleisti šios informacijos jokiai kitam asmeniui.

2.2. SIŪLYMAI

1 grupė - A dalis



--- Esami sklypai
— Analizuojami pastatai



Architektūrinės koncepcijos sukūrimas esamų daugiabučių Anykščių miesto centrinėje dalyje atnaujinimui (modernizavimui)

Visa šiame dokumente pateikta informacija yra konfidenciali ir gali būti teisės saugomas autorinis kūrinys. Ši informacija yra skirta tik dokumento gavėjui. Jeigu ši informacija skirta ne jums, jūs neturite teisės jos kopijuoti, platinti ar kitaip naudoti ir atskleisti šios informacijos jokiai kitam asmeniui.

2.3. SIŪLYMAI

1 grupė - B dalis



--- Esami sklypai
— Analizuojami pastatai



Architektūrinės koncepcijos sukūrimas esamų daugiabučių Anykščių miesto centrinėje dalyje atnaujinimui (modernizavimui)

Visa šiame dokumente pateikta informacija yra konfidenciali ir gali būti teisės saugomas autorinis kūrinys. Ši informacija yra skirta tik dokumento gavėjui. Jeigu ši informacija skirta ne jums, jūs neturite teisės jos kopijuoti, platinti ar kitaip naudoti ir atskleisti šios informacijos jokiai kitam asmeniui.

2.4. SIŪLYMAI

2 grupė



--- Esami sklypai
— Analizuojami pastatai

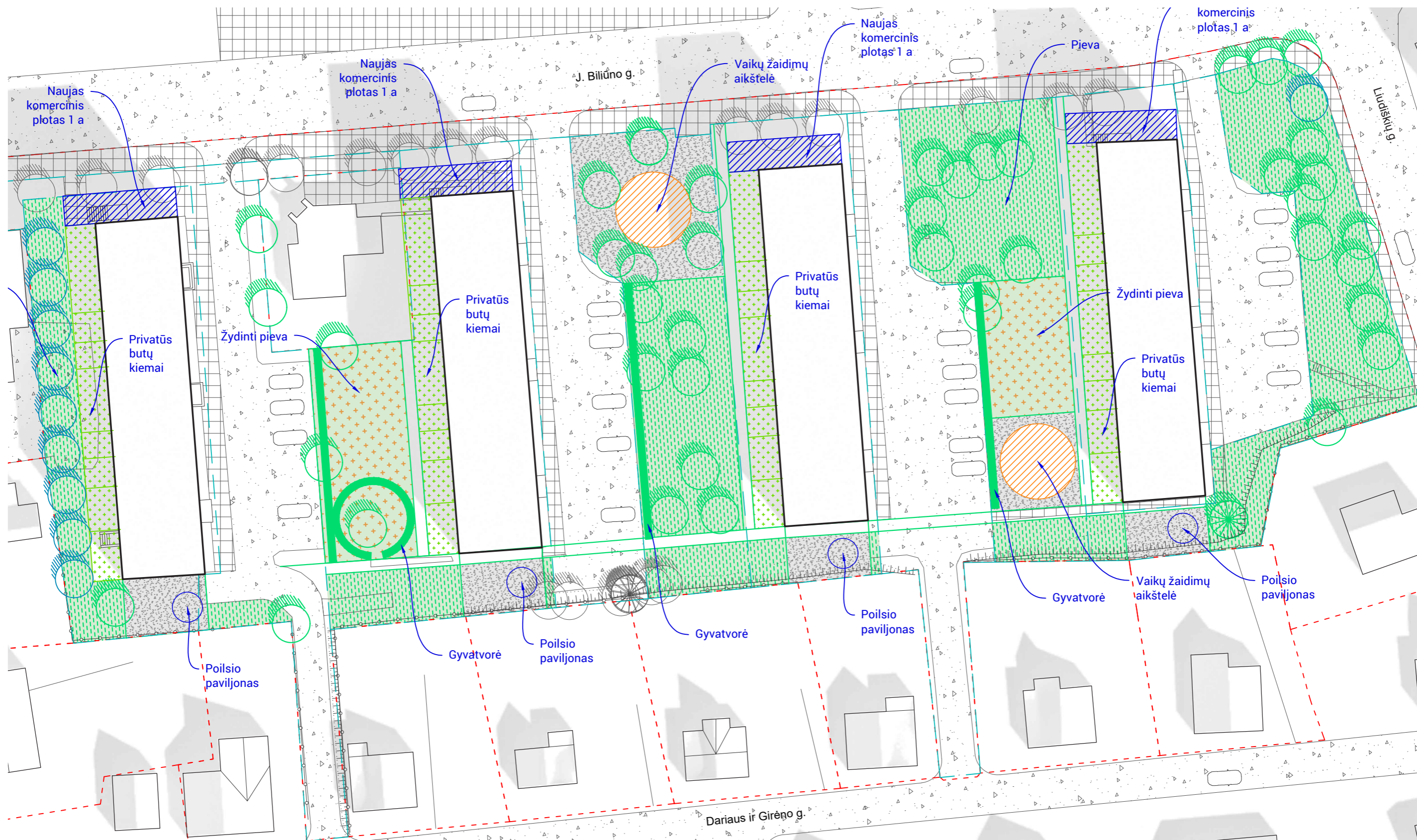

Architektūrinės koncepcijos sukūrimas esamų daugiabučių Anykščių miesto centrinėje dalyje atnaujinimui (modernizavimui)

Visa šiame dokumente pateikta informacija yra konfidenciali ir gali būti teisės saugomas autorinis kūrinys. Ši informacija yra skirta tik dokumento gavėjui. Jeigu ši informacija skirta ne jums, jūs neturite teisės jos kopijuoti, platinti ar kitaip naudoti ir atskleisti šios informacijos jokiai kitam asmeniui.

2.5. APLINKOS TVARKYMO PAVYZDŽIAI



Architektūrinės koncepcijos sukūrimas esamų daugiabučių Anykščių miesto centrinėje dalyje atnaujinimui (modernizavimui)

Visa šiame dokumente pateikta informacija yra konfidenciali ir gali būti teisės saugomas autorinis kūrinys. Ši informacija yra skirta tik dokumento gavėjui. Jeigu ši informacija skirta ne jums, jūs neturite teisės jos kopijuoti, platinti ar kitaip naudoti ir atskleisti šios informacijos jokiai kitam asmeniui.

3. PIRMŪJŲ AUKŠTŲ PRITAIKYMAS NAUJOMS VEIKLOMS

3.1. ESAMA SITUACIJA

Daugiabučiai pastatai nebuvo projektuojami galvojant apie jų pirmųjų aukštų pritaikymą komercijai ar galimybę gyventojams iš balkonų nusileisti į kiemą. Todėl pagrindinis iššūkis, keičiant paskirtį – vidutiniškai 1 metrą siekiantis peraukštėjimas.

Nepaisant iššūkių privačios įstaigos jau dabar intensyviai kuriasi pirmuose aukštuose. Dažniausiai dabar pastatuose sutinkamos funkcijos – odontologų kabinetai, administracinės ir prekybos patalpos. Ryškiausiai tai matoma Dariaus ir Girėno g. 3 ir 5 pastatuose, kur beveik visas pirmasis aukštas yra komercinės paskirties.

Koncepcijoje analizuojama galimybė išplėsti J. Biliūno g. 6, 8, 10, 22, 16, 18, 20 ir 22 pastatų pirmuosius aukštus komercinei funkcijai, o pastatų pusėse su balkonais numatyti pirmųjų aukštų gyventojams išėjimus į privačius sodelius.

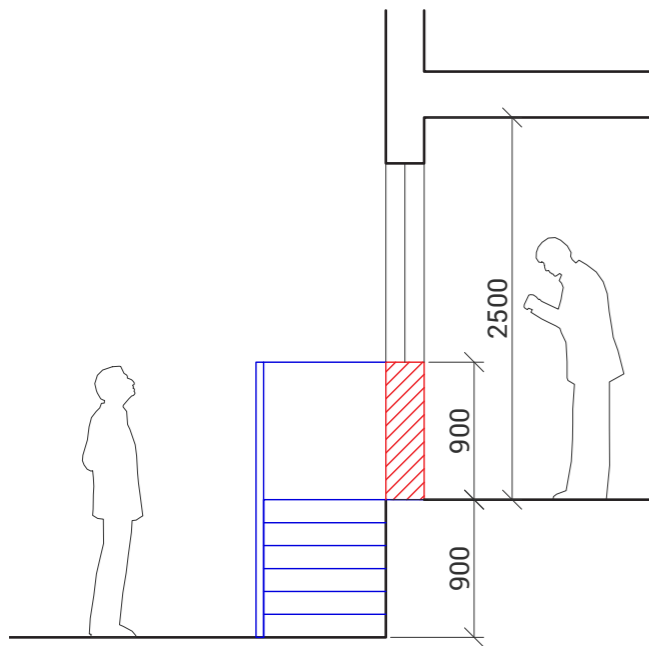

Tipinės situacijos pjūvis numatant lango padidinimą ir laiptų įrengimą.



Architektūrinės koncepcijos sukūrimas esamų daugiabučių Anykščių miesto centrinėje dalyje atnaujinimui (modernizavimui)

Visa šiame dokumente pateikta informacija yra konfidenciali ir gali būti teisės saugomas autorinis kūrinys. Ši informacija yra skirta tik dokumento gavėjui. Jeigu ši informacija skirta ne jums, jūs neturite teisės kopijuoti, platinti ar kitaip naudoti ir atskleisti šios informacijos jokiame kitame asmeniui.

3.2. 1 GURPĖS DAUGIABUČIŲ PRITAIKYMAS

1 Grupė – J. Biliūno g. 6 ir 8



Originalus daugiabučio planas

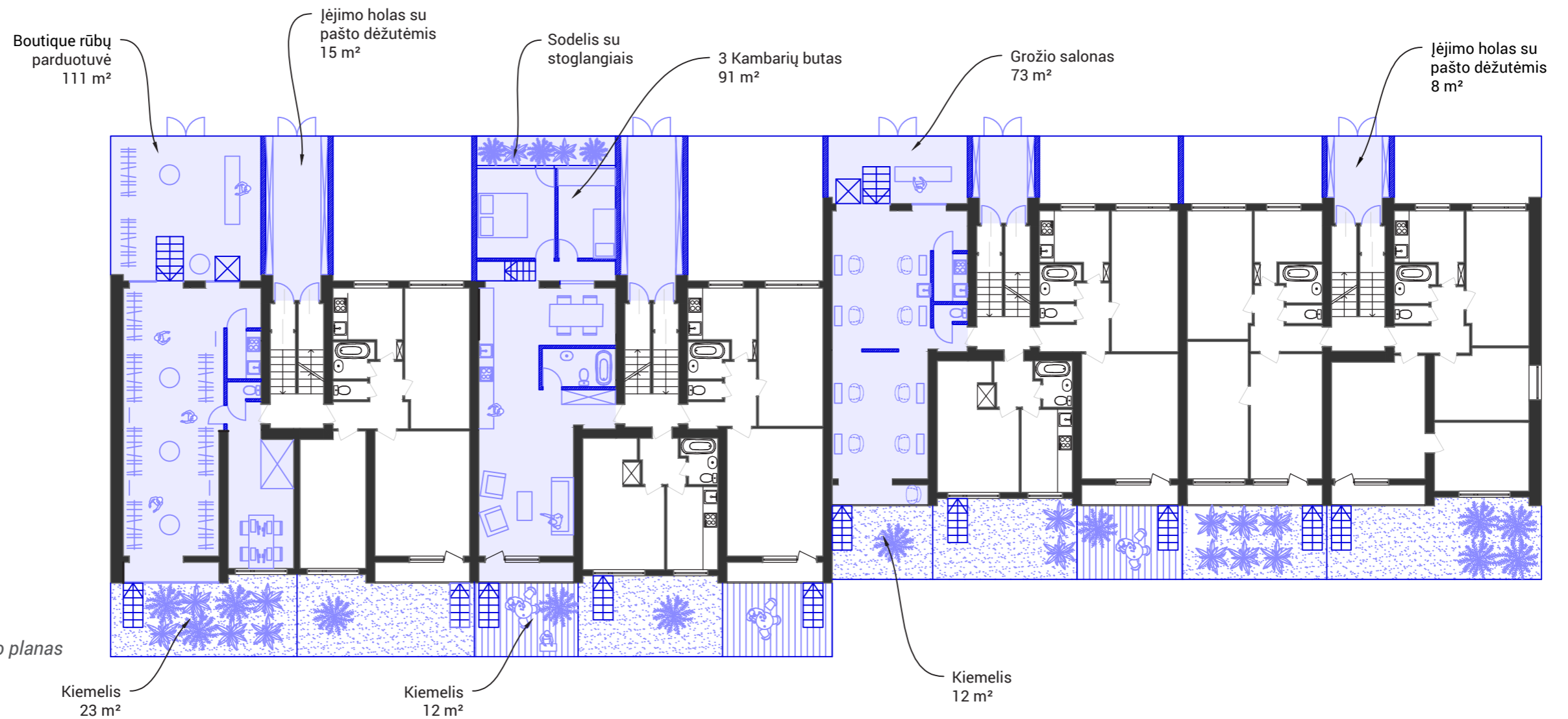

Siūlomas daugiabučio planas

Architektūrinės koncepcijos sukūrimas esamų daugiabučių Anykščių miesto centrinėje dalyje atnaujinimui (modernizavimui)

Visa šiame dokumente pateikta informacija yra konfidenciali ir gali būti teisės saugomas autorinis kūrinys. Ši informacija yra skirta tik dokumento gavėjui. Jeigu ši informacija skirta ne jums, jūs neturite teisės jos kopijuoti, platinti ar kitaip naudoti ir atskleisti šios informacijos jokiai kitam asmeniui.

3.3. 2 GRUPĖS DAUGIABUČIŲ PRITAIKYMAS

2 Grupė – J. Biliūno g. 16, 18, 20 ir 22

Originalus daugiabučio planas

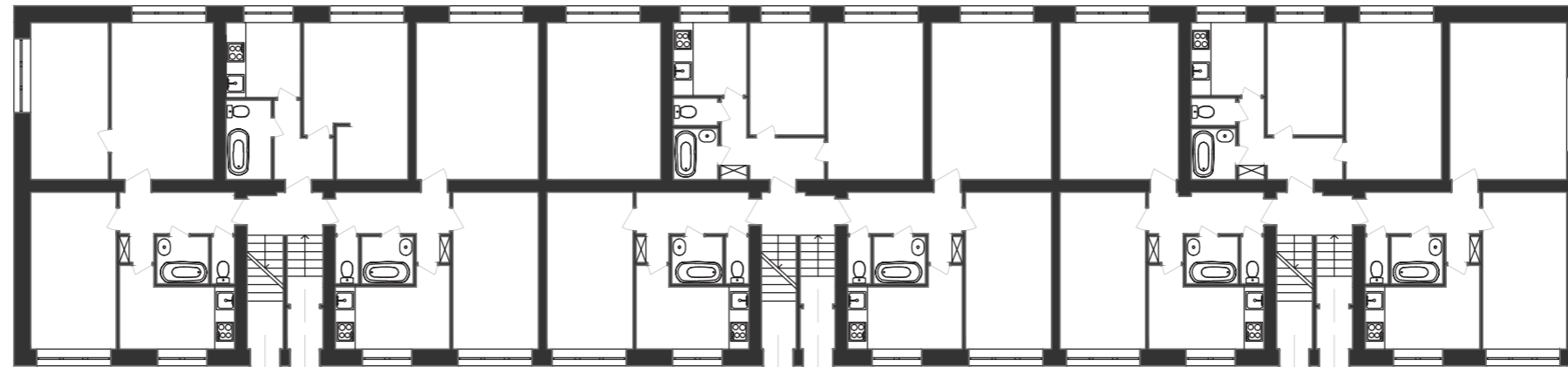

Siūlomas daugiabučio planas

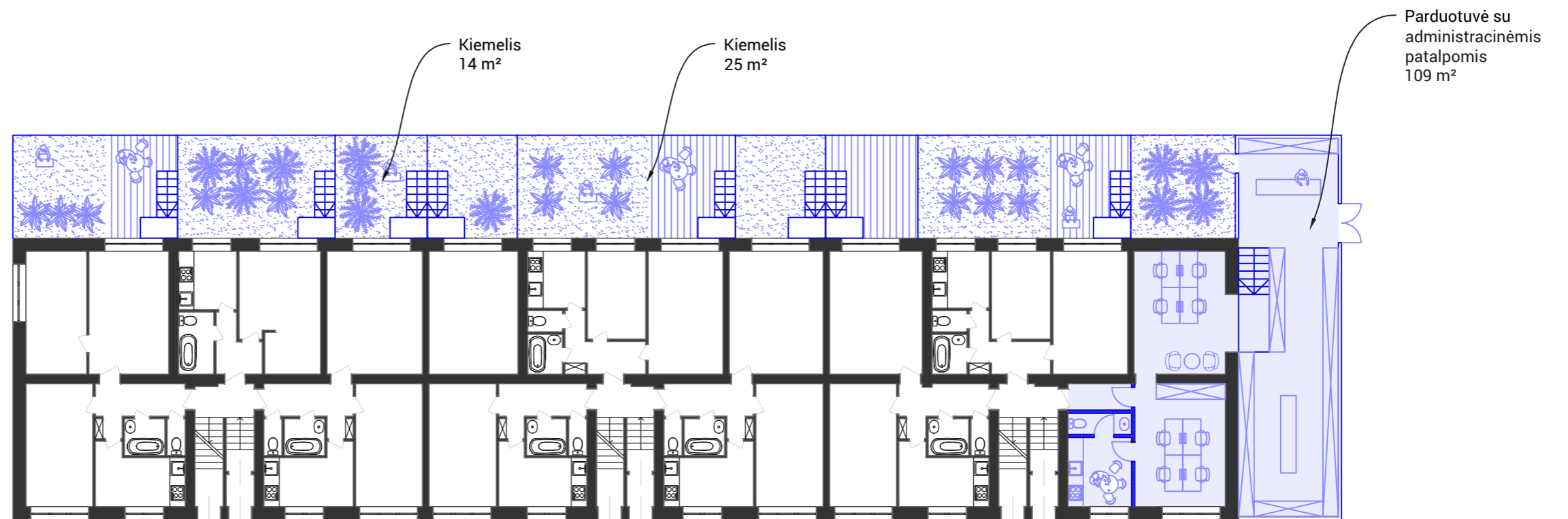

4. DAUGIABUČIŲ GYVENAMŲJŲ NAMŲ ATNAUJINIMO SPRENDINIAI

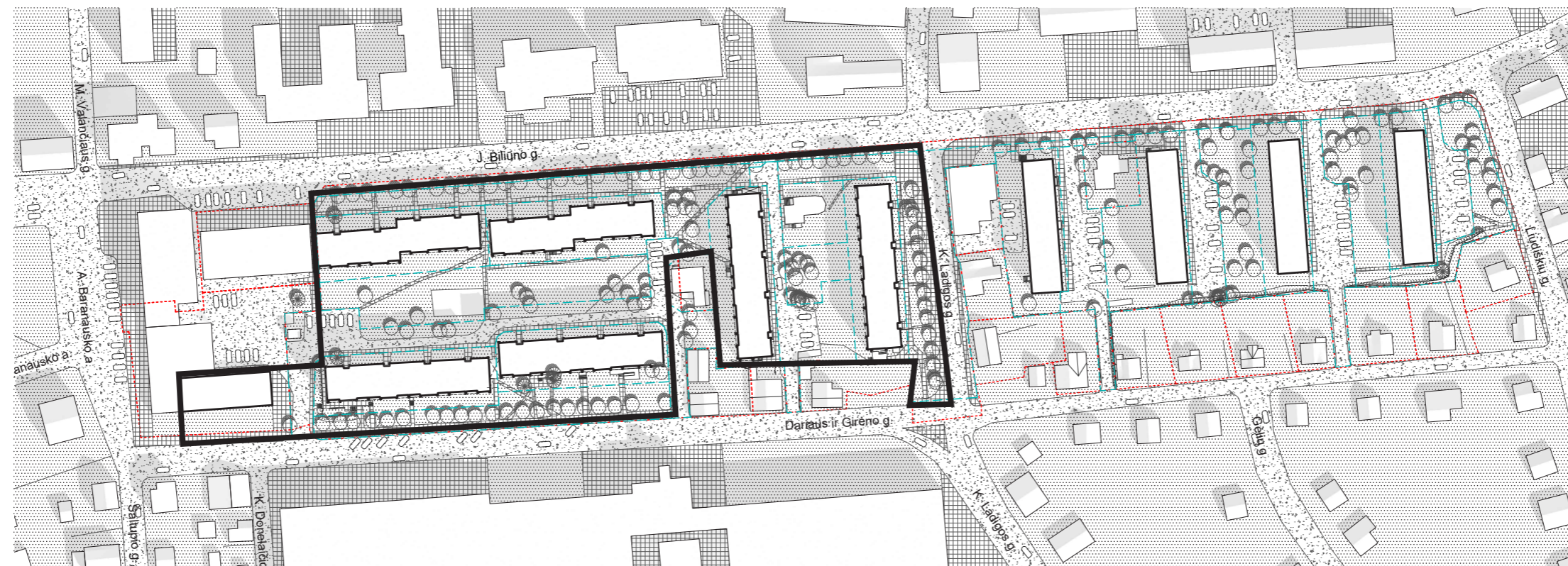

1 grupę sudaro: Dariaus ir Girėno g. 1 (tik daugiabučio pastato dalis), Dariaus ir Girėno g. 3, 5, J. Biliūno g. 6, 8, 10 ir K. Ladigos g. 22

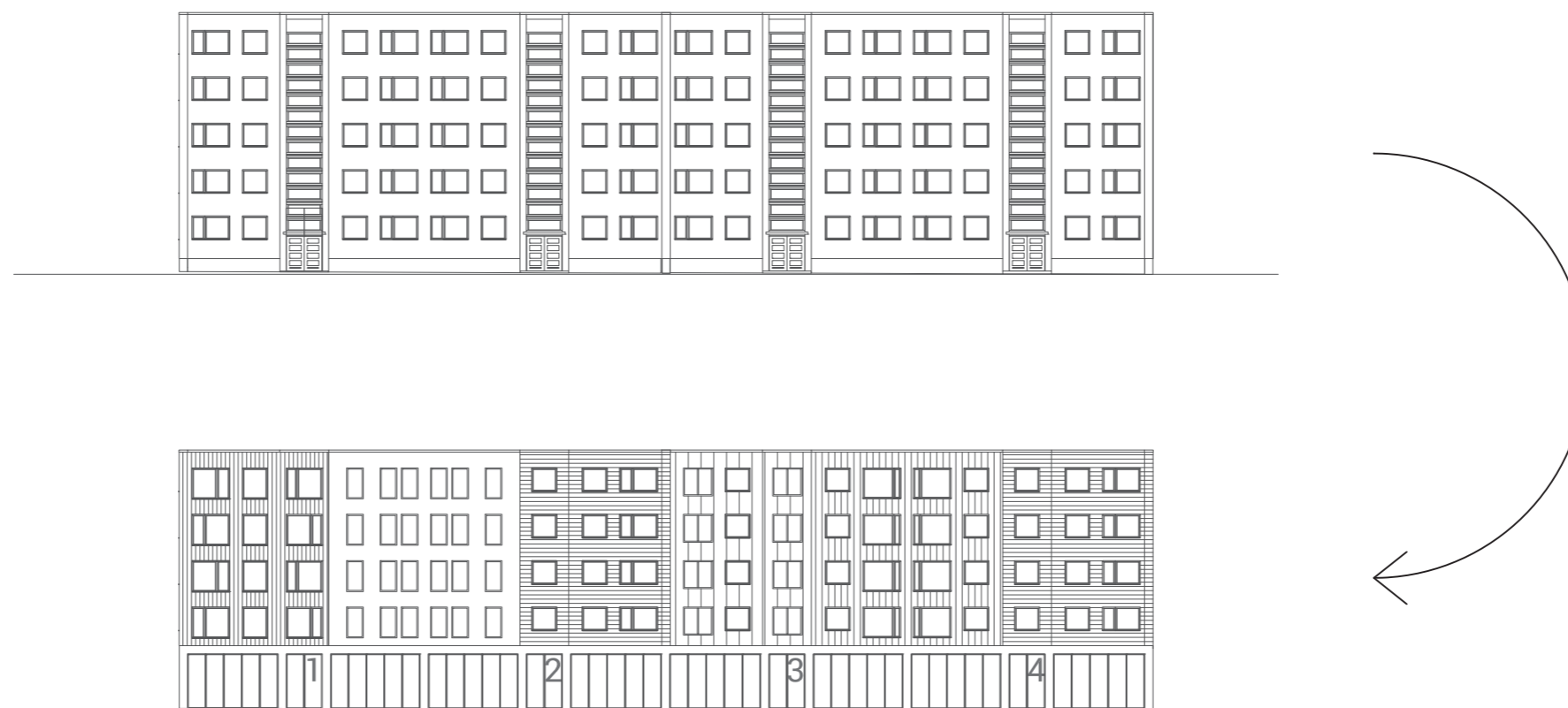

Koncepcija

Stambaus gabarito namas suskaidomas į mažesnių namelių grupę.

Anksčiau šių daugiabučių vietoje stovėjo medinės trobelės. Pastatų mastelis buvo gerokai smulkesnis. Todėl siūloma šią arčiau senamiesčio esančią dalį vizualiai susmulkinti.

4.1.2. 1 GRUPĖ – VIZUALIZACIJA



Architektūrinės koncepcijos sukūrimas esamų daugiabučių Anykščių miesto centrinėje dalyje atnaujinimui (modernizavimui)

Visa šiame dokumente pateikta informacija yra konfidenciali ir gali būti teisės saugomas autorinis kūrinys. Ši informacija yra skirta tik dokumento gavėjui. Jeigu ši informacija skirta ne jums, jūs neturite teisės jos kopijuoti, platinti ar kitaip naudoti ir atskleisti šios informacijos jokiai kitam asmeniui.

4.1.3. ESAMA SITUACIJA – J. BILIŪNO G. 6, 8

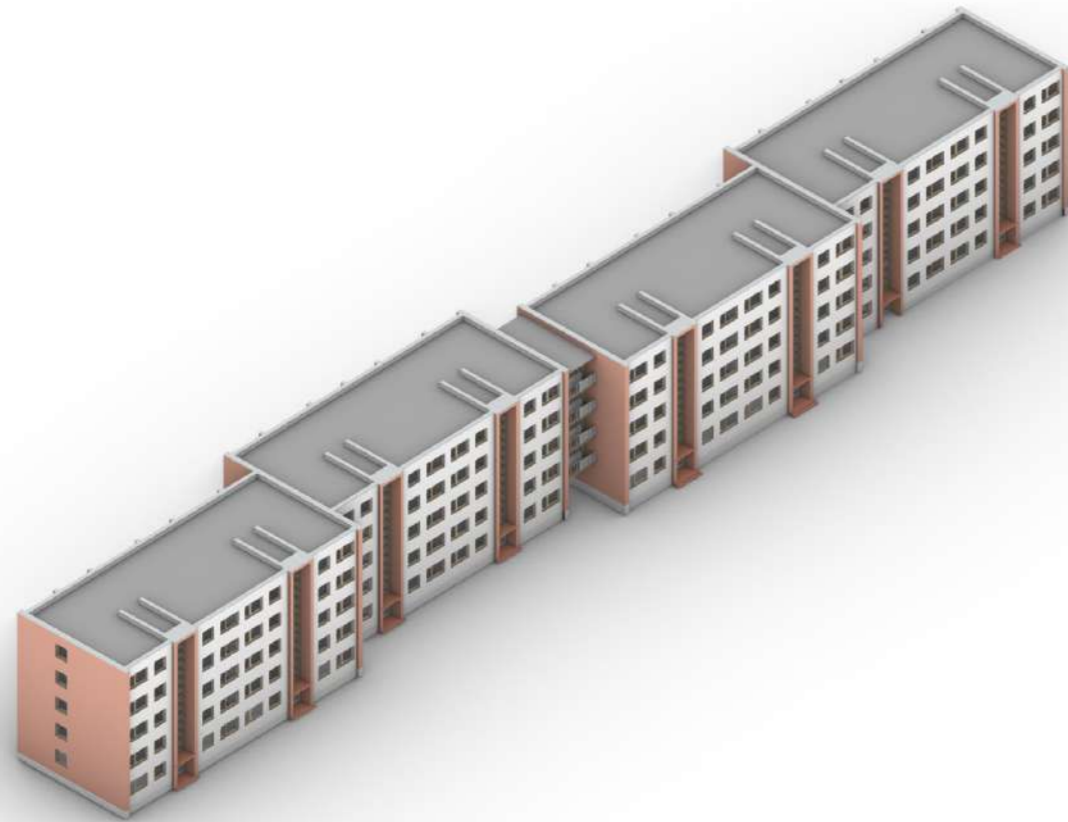
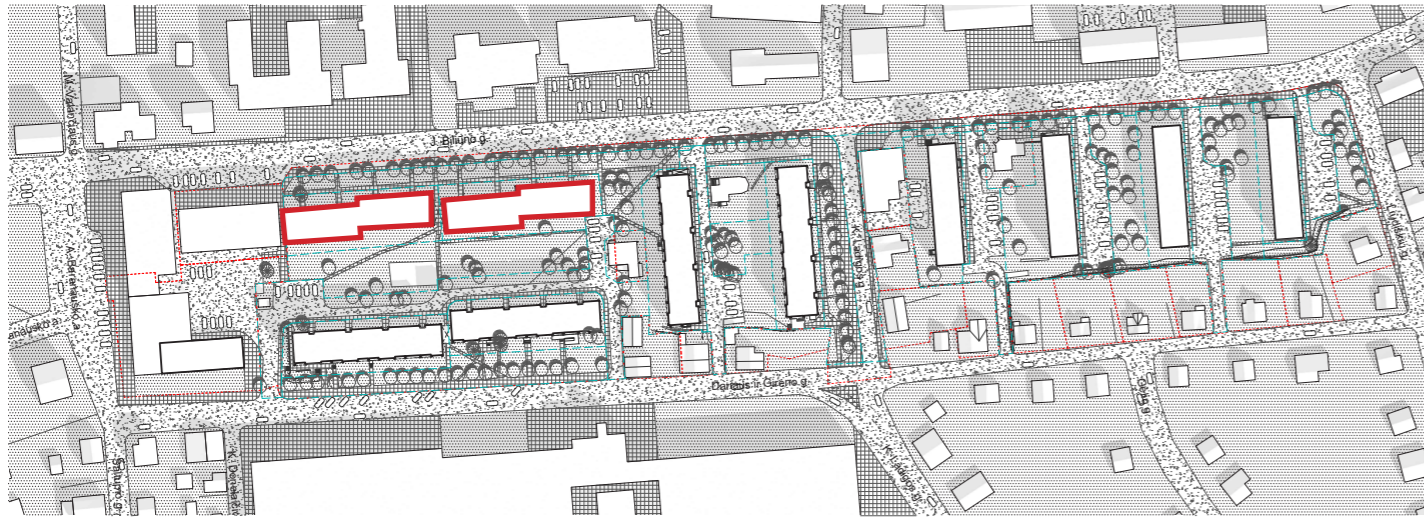

Originali pastato išraiška



Esamos situacijos nuotraukos

Architektūrinės koncepcijos sukūrimas esamų daugiabučių Anykščių miesto centrinėje dalyje atnaujinimui (modernizavimui)

Visa šiame dokumente pateikta informacija yra konfidenciali ir gali būti teisės saugomas autorinis kūrinys. Ši informacija yra skirta tik dokumento gavėjui. Jeigu ši informacija skirta ne jums, jūs neturite teisės jos kopijuoti, platinti ar kitaip naudoti ir atskleisti šios informacijos jokiai kitam asmeniui.

4.1.4. SIŪLYMAI – J. BILIŪNO G. 6, 8

Vėdinamas ir nevėdinamas fasadas, stiklinami ir nestiklinami balkonai



Architektūrinės koncepcijos sukūrimas esamų daugiabučių Anykščių miesto centrinėje dalyje atnaujinimui (modernizavimui)

Visa šiame dokumente pateikta informacija yra konfidenciali ir gali būti teisės saugomas autorinis kūrinys. Ši informacija yra skirta tik dokumento gavėjui. Jeigu ši informacija skirta ne jums, jūs neturite teisės jos kopijuoti, platinti ar kitaip naudoti ir atskleisti šios informacijos jokiai kitam asmeniui.

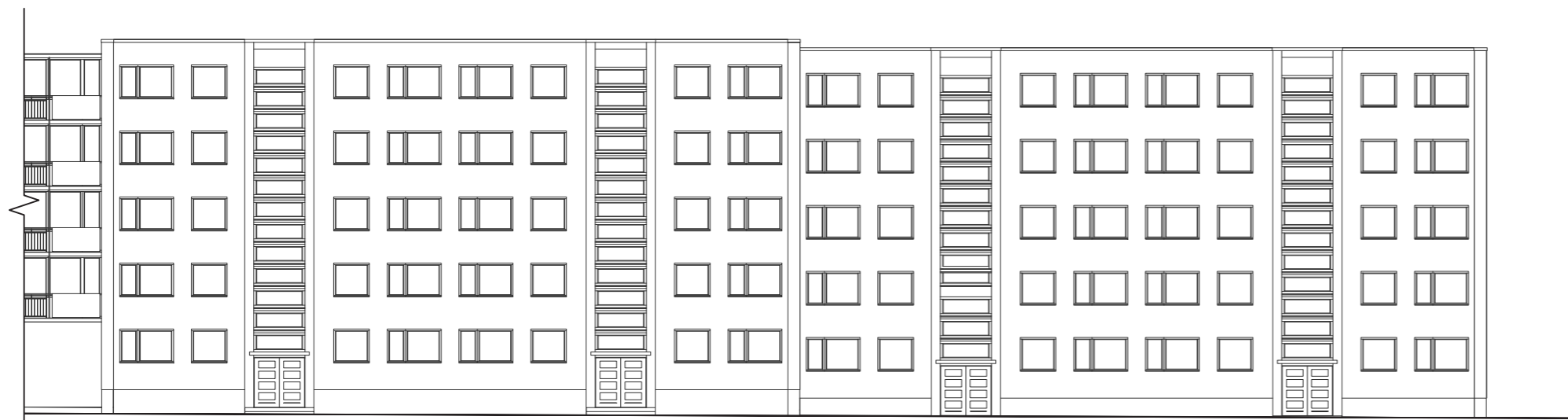

Originalus daugiabučio fasadas – šiaurinė pusė

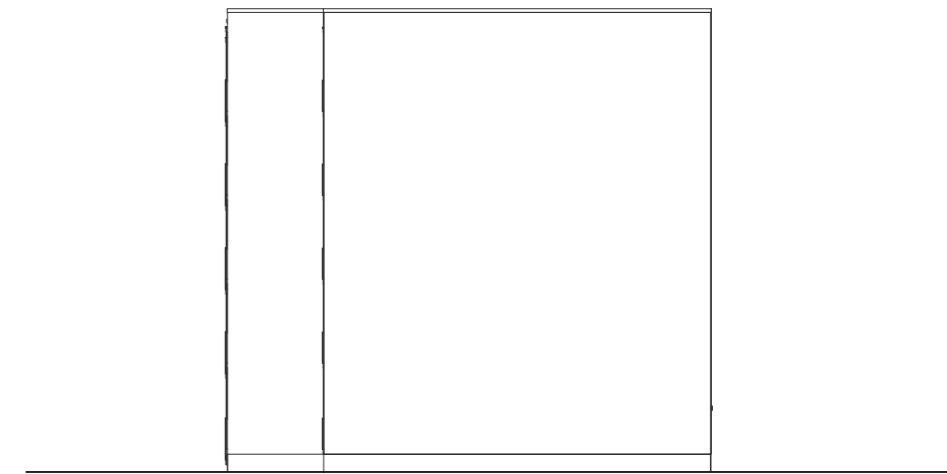

Originalus daugiabučio fasadas – rytinė pusė



Siūlomas daugiabučio fasadas – šiaurinė pusė

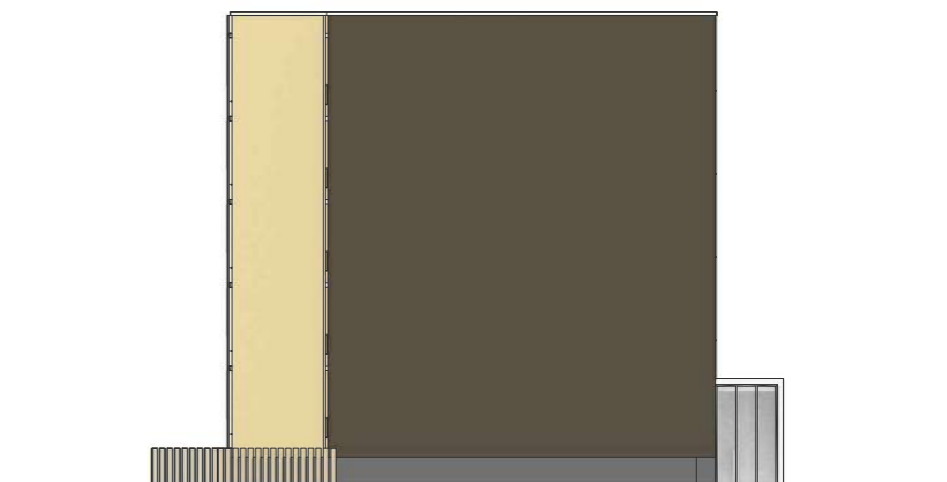

Siūlomas daugiabučio fasadas – rytinė pusė



Originalus daugiabučio fasadas – pietinė pusė

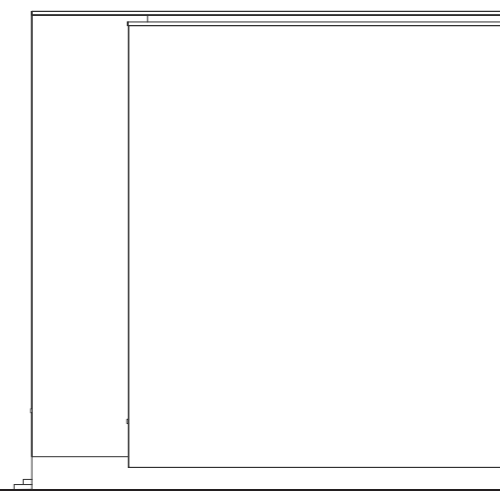

Originalus daugiabučio fasadas – vakarinė pusė



Siūlomas daugiabučio fasadas – pietinė pusė

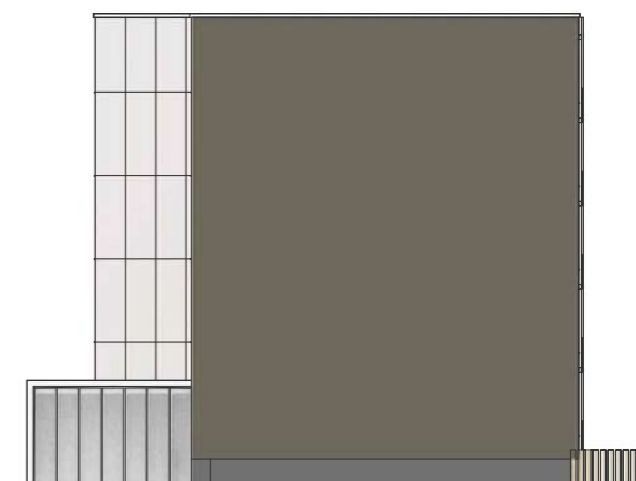

Siūlomas daugiabučio fasadas – vakarinė pusė

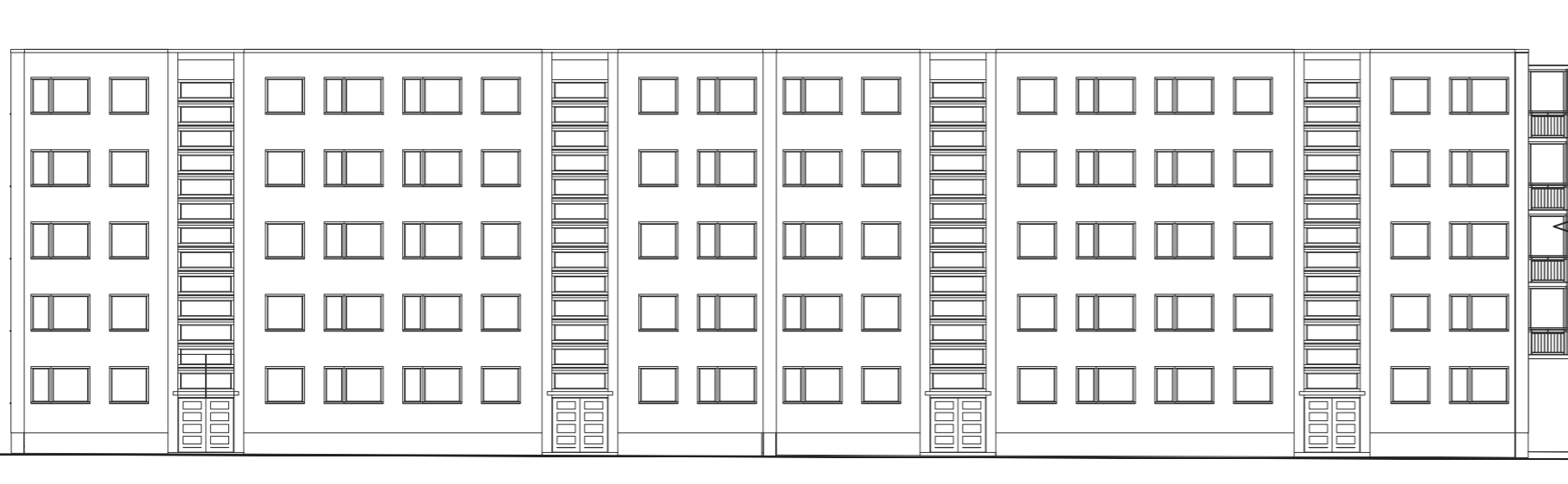

Originalus daugiabučio fasadas – šiaurinė pusė

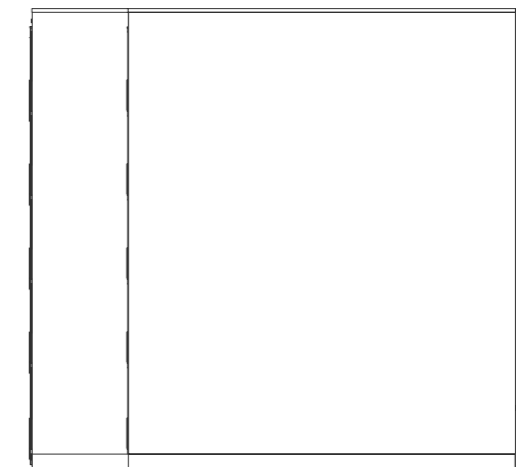

Originalus daugiabučio fasadas – rytinė pusė



Siūlomas daugiabučio fasadas – šiaurinė pusė

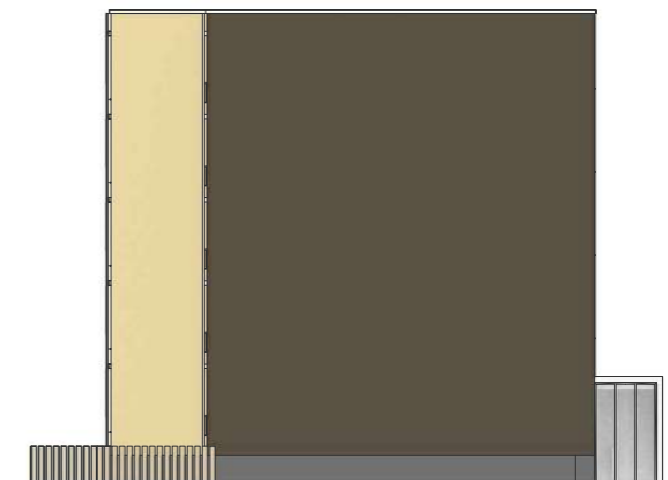

Siūlomas daugiabučio fasadas – rytinė pusė



Originalus daugiabučio fasadas – pietinė pusė

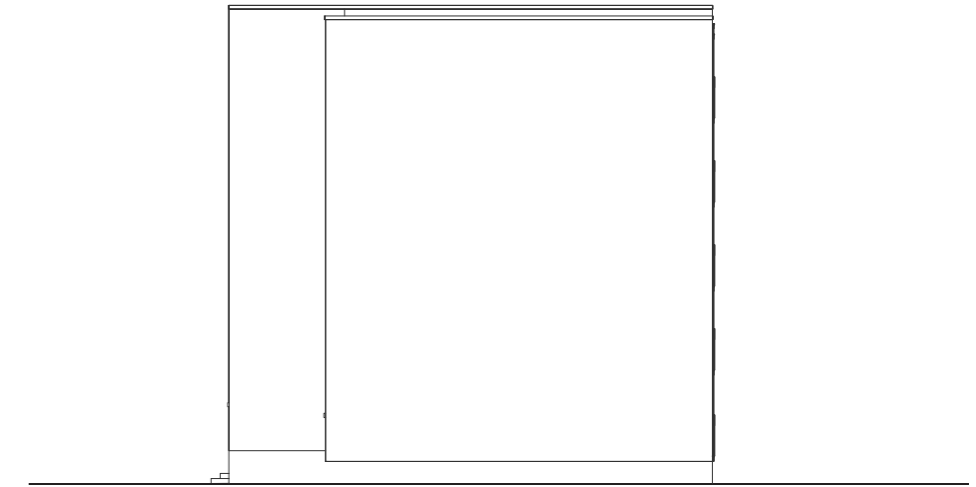

Originalus daugiabučio fasadas – vakarinė pusė



Siūlomas daugiabučio fasadas – pietinė pusė

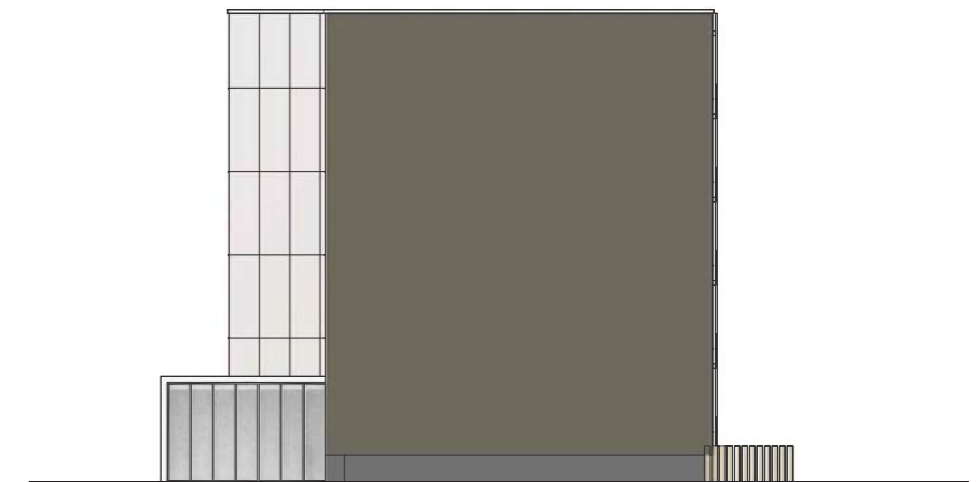

Siūlomas daugiabučio fasadas – vakarinė pusė

4.1.9. ESAMA SITUACIJA – DARIAUS IR GIRĖNO G. 3, 5

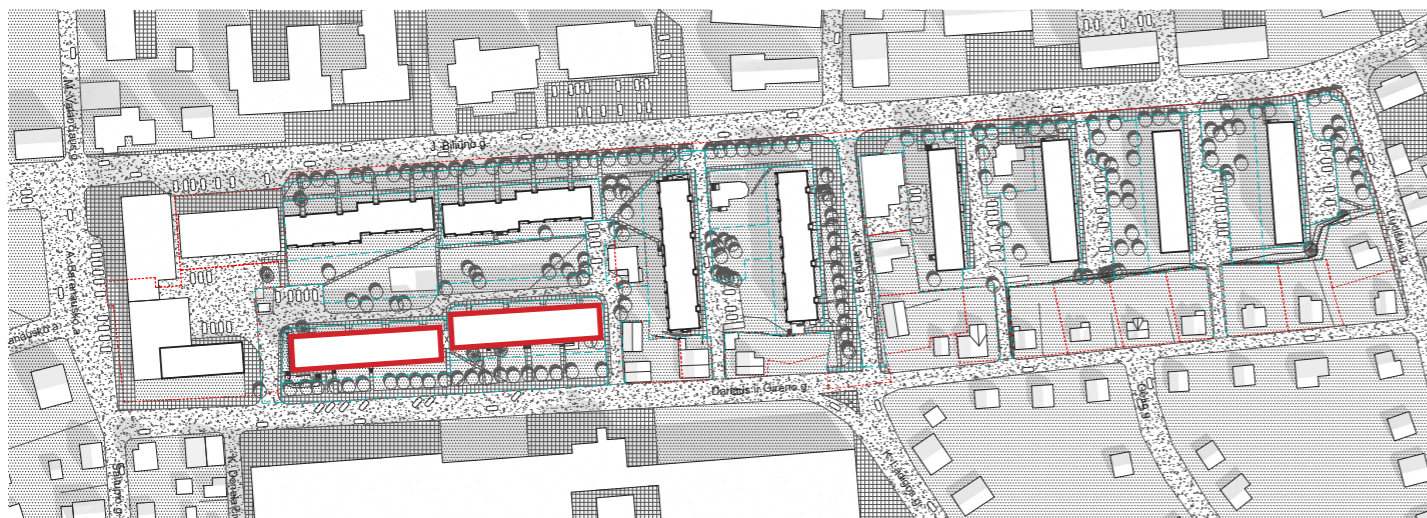

Originali pastato išraiška

Esamos situacijos nuotraukos

Architektūrinės koncepcijos sukūrimas esamų daugiabučių Anykščių miesto centrinėje dalyje atnaujinimui (modernizavimui)

Visa šiame dokumente pateikta informacija yra konfidenciali ir gali būti teisės saugomas autorinis kūrinys. Ši informacija yra skirta tik dokumento gavėjui. Jeigu ši informacija skirta ne jums, jūs neturite teisės jos kopijuoti, platinti ar kitaip naudoti ir atskleisti šios informacijos jokiai kitam asmeniui.

4.1.10. SIŪLYMAI – DARIAUS IR GIRĖNO G. 3, 5

Vėdinamas ir nevėdinamas fasadas, stiklinami ir nestiklinami balkonai



Architektūrinės koncepcijos sukūrimas esamų daugiabučių Anykščių miesto centrinėje dalyje atnaujinimui (modernizavimui)

Visa šiame dokumente pateikta informacija yra konfidenciali ir gali būti teisės saugomas autorinis kūrinys. Ši informacija yra skirta tik dokumento gavėjui. Jeigu ši informacija skirta ne jums, jūs neturite teisės jos kopijuoti, platinti ar kitaip naudoti ir atskleisti šios informacijos jokiai kitam asmeniui.

4.1.11. FASADAI – DARIAUS IR GIRĖNO G. 3

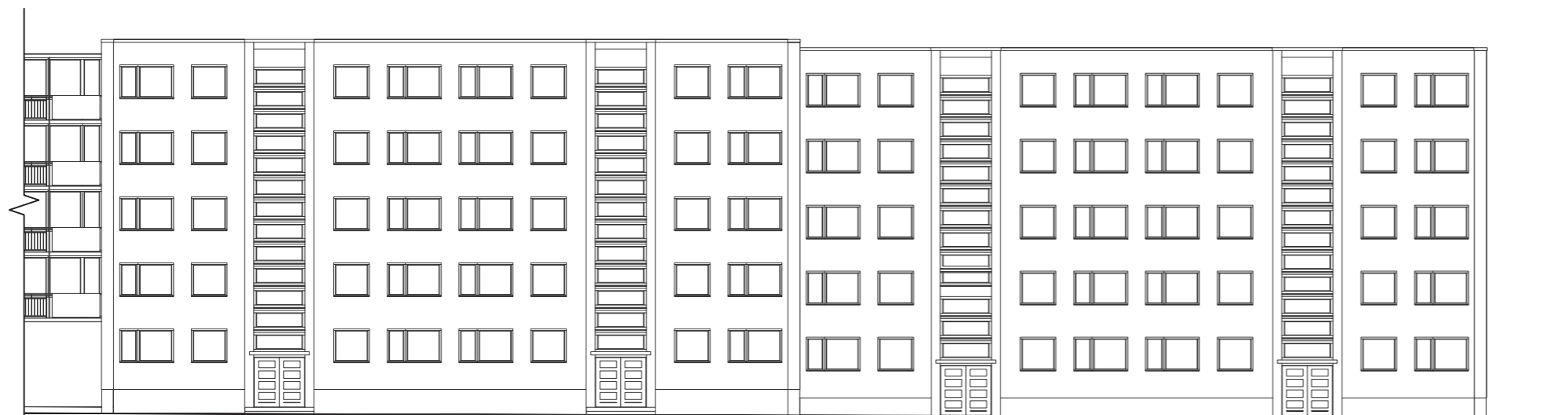

Originalus daugiabučio fasadas – šiaurinė pusė

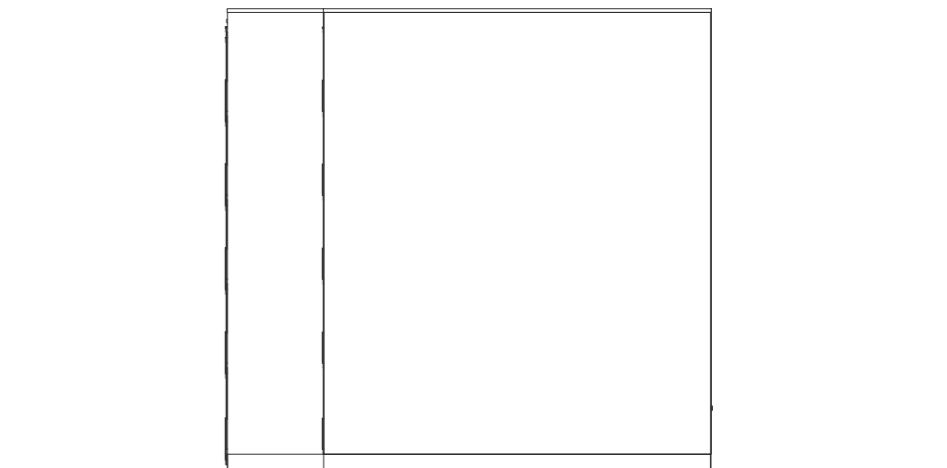

Originalus daugiabučio fasadas – rytinė pusė



Siūlomas daugiabučio fasadas – šiaurinė pusė

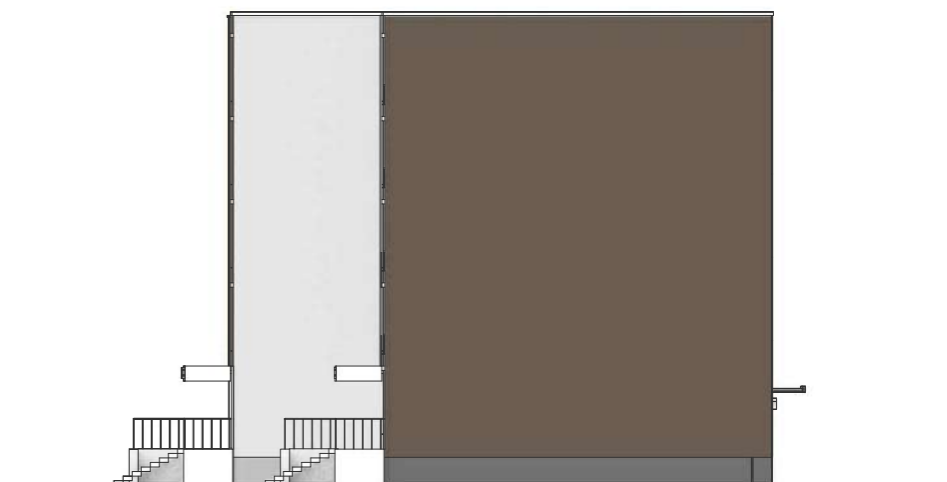

Siūlomas daugiabučio fasadas – rytinė pusė



Originalus daugiabučio fasadas – pietinė pusė

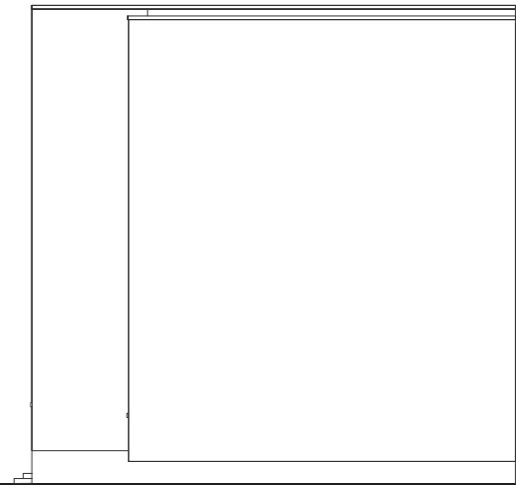

Originalus daugiabučio fasadas – vakarinė pusė



Siūlomas daugiabučio fasadas – pietinė pusė

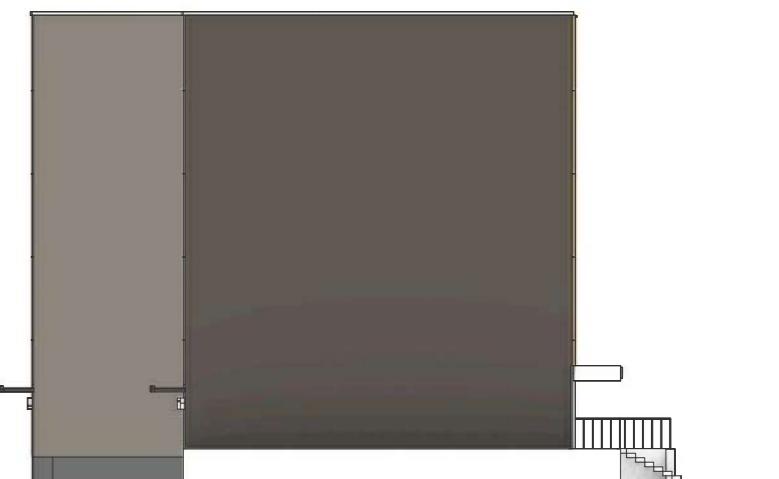

Siūlomas daugiabučio fasadas – vakarinė pusė

4.1.13. FASADAI – DARIAUS IR GIRĖNO G. 5

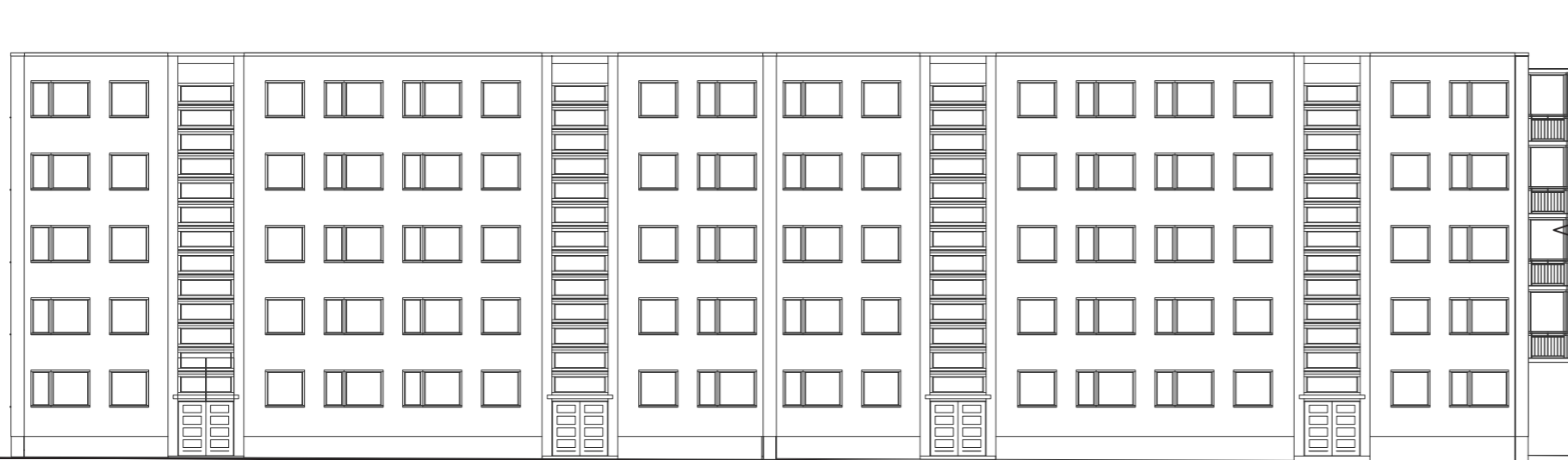

Originalus daugiabučio fasadas – šiaurinė pusė

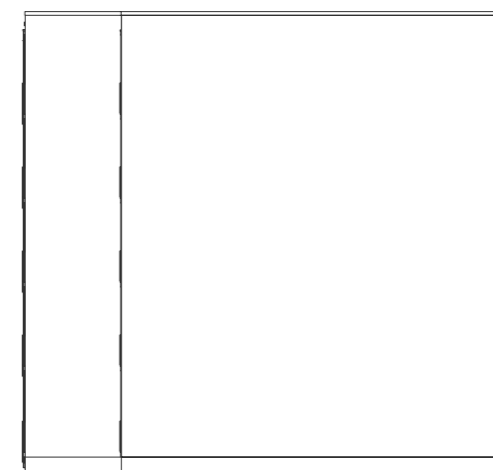

Originalus daugiabučio fasadas – rytinė pusė



Siūlomas daugiabučio fasadas – šiaurinė pusė

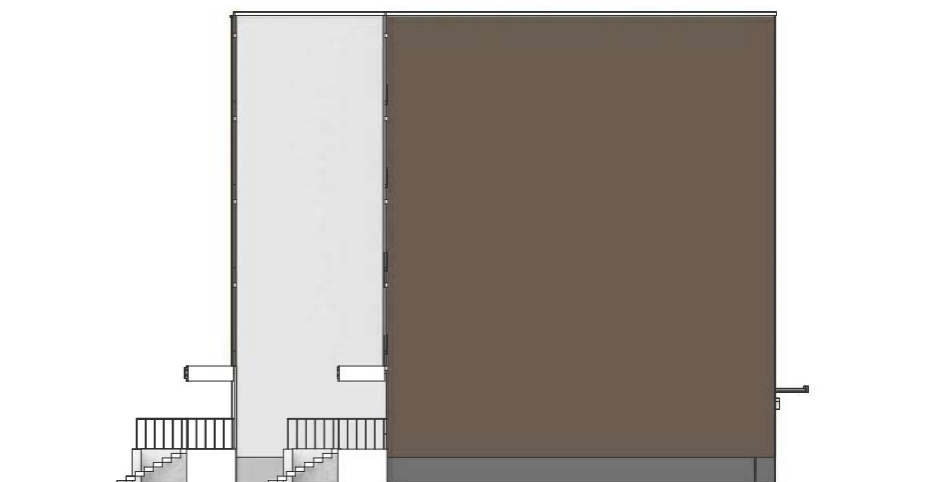

Siūlomas daugiabučio fasadas – rytinė pusė

4.1.14. FASADAI – DARIAUS IR GIRĖNO G. 5



Originalus daugiabučio fasadas – pietinė pusė

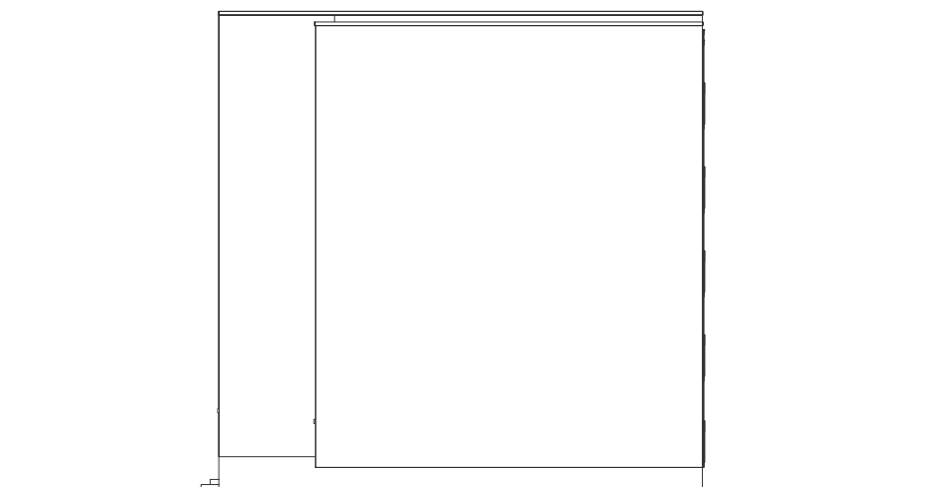

Originalus daugiabučio fasadas – vakarinė pusė



Siūlomas daugiabučio fasadas – pietinė pusė

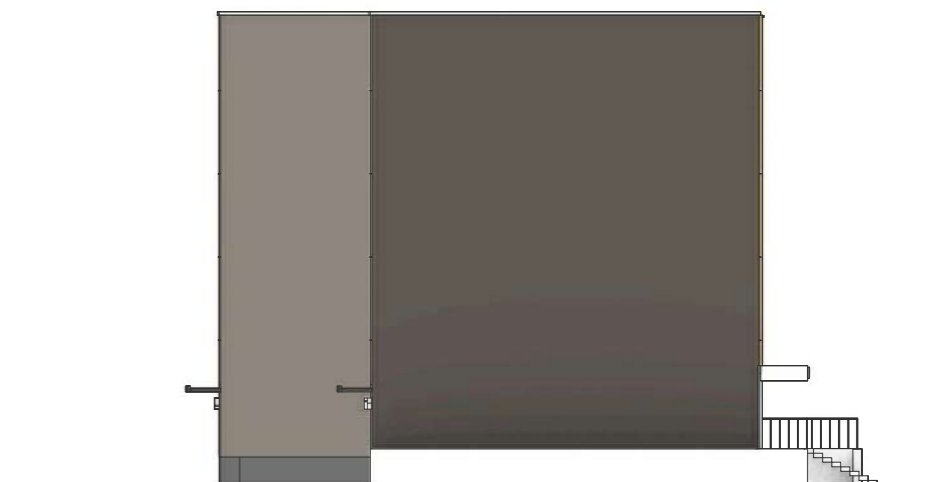

Siūlomas daugiabučio fasadas – vakarinė pusė

4.1.15. ESAMA SITUACIJA – J. BILIŪNO G. 10 IR K. LADIGOS G. 22

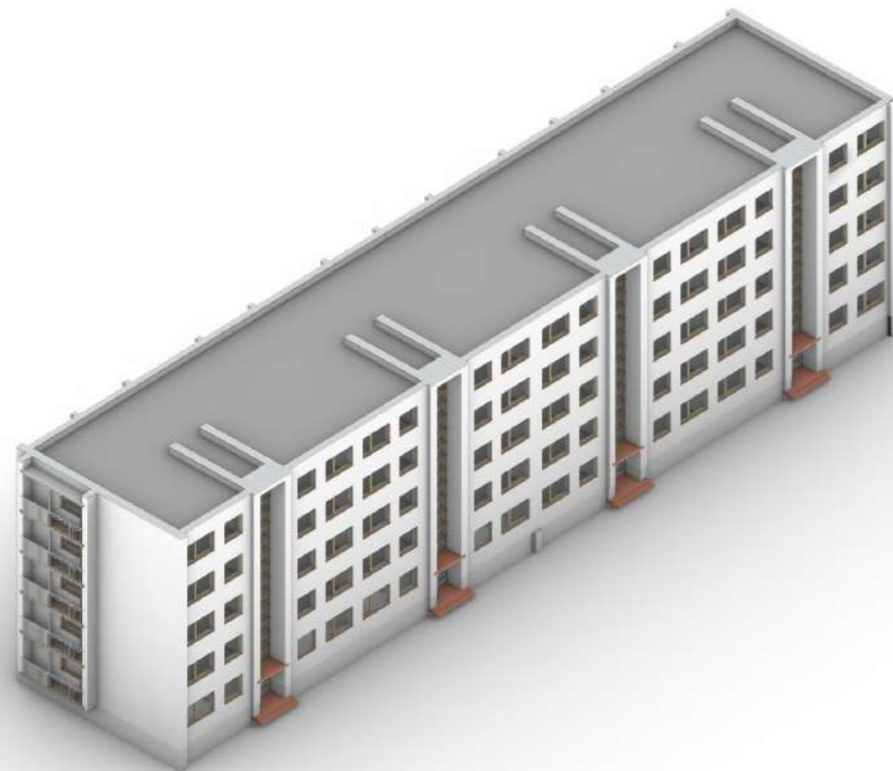
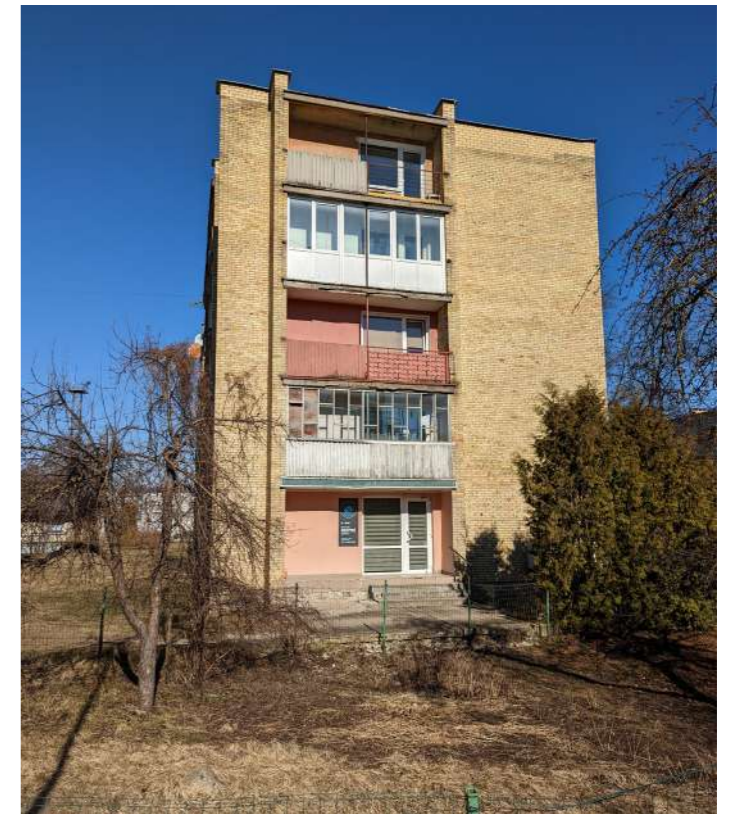
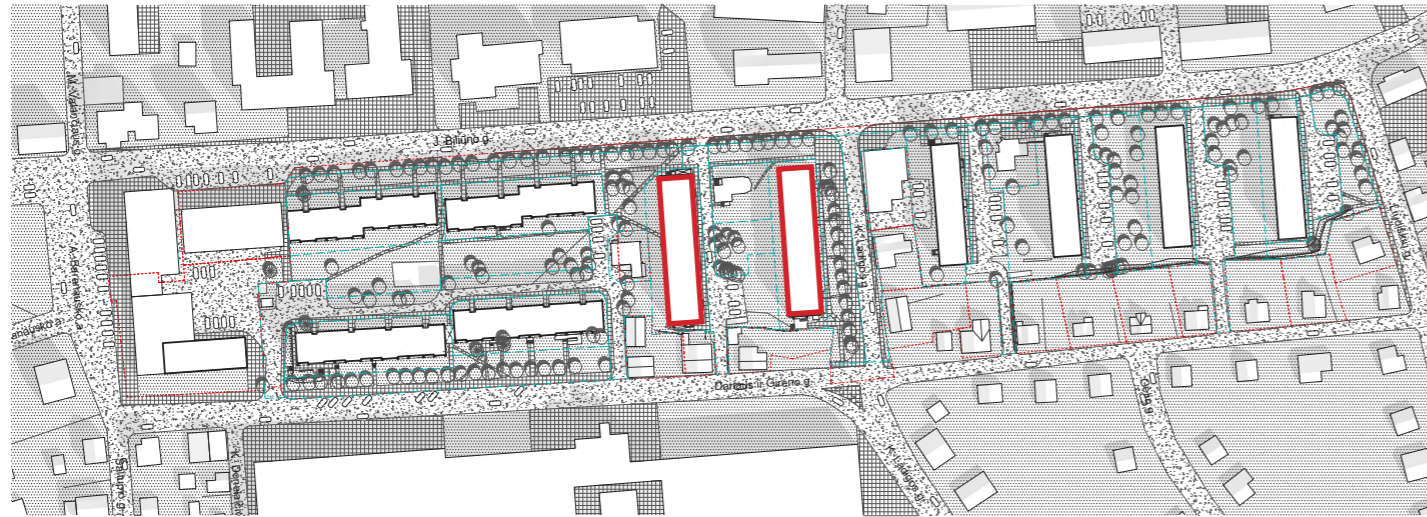

Originali pastato išraiška

Esamos situacijos nuotraukos

Architektūrinės koncepcijos sukūrimas esamų daugiabučių Anykščių miesto centrinėje dalyje atnaujinimui (modernizavimui)

Visa šiame dokumente pateikta informacija yra konfidenciali ir gali būti teisės saugomas autorinis kūrinys. Ši informacija yra skirta tik dokumento gavėjui. Jeigu ši informacija skirta ne jums, jūs neturite teisės jos kopijuoti, platinti ar kitaip naudoti ir atskleisti šios informacijos jokiai kitam asmeniui.

4.1.16. SIŪLYMAI – J. BILIŪNO G. 10 IR K. LADIGOS G. 22

Vėdinamas ir nevėdinamas fasadas, stiklinami ir nestiklinami balkonai

Panaikinamas laiptinių vizualus įtraukimas



Laiptinių langų juostos keičiamos įprastais langais

Papildoma komercinė erdvė

Balkonai gali būti stiklinami arba ne, laisvai pasirenkant kiekvienam segmentui vientisą sprendimą



Keičiamas įprastas langų rimitas, langus žeminant ir skaidant

Skirtingos apdailos ir įrengimo tipo fasadai

1.5 m aukščio mediniai sklypelių aptvarai

Architektūrinės koncepcijos sukūrimas esamų daugiabučių Anykščių miesto centrinėje dalyje atnaujinimui (modernizavimui)

Visa šiame dokumente pateikta informacija yra konfidenciali ir gali būti teisės saugomas autorinis kūrinys. Ši informacija yra skirta tik dokumento gavėjui. Jeigu ši informacija skirta ne jums, jūs neturite teisės jos kopijuoti, platinti ar kitaip naudoti ir atskleisti šios informacijos jokiai kitam asmeniui.

Office De Architectura



Originalus daugiabučio fasadas – vakarinė pusė

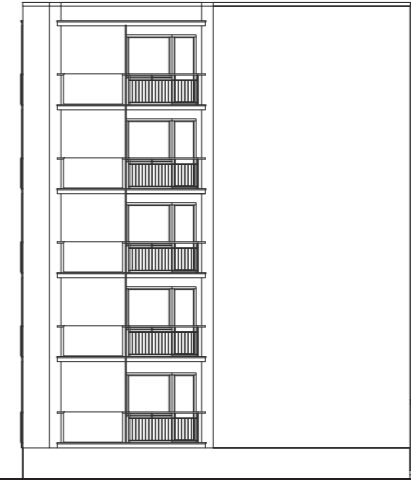

Originalus daugiabučio fasadas – pietinė pusė



Siūlomas daugiabučio fasadas – vakarinė pusė

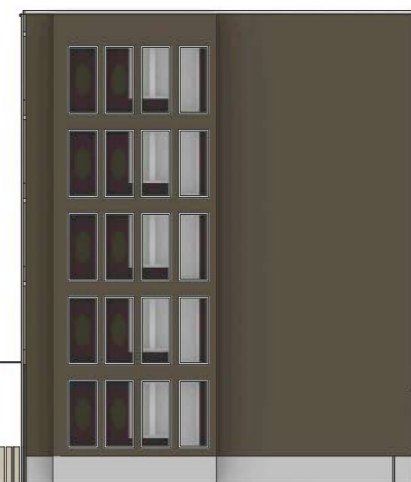

Siūlomas daugiabučio fasadas – pietinė pusė

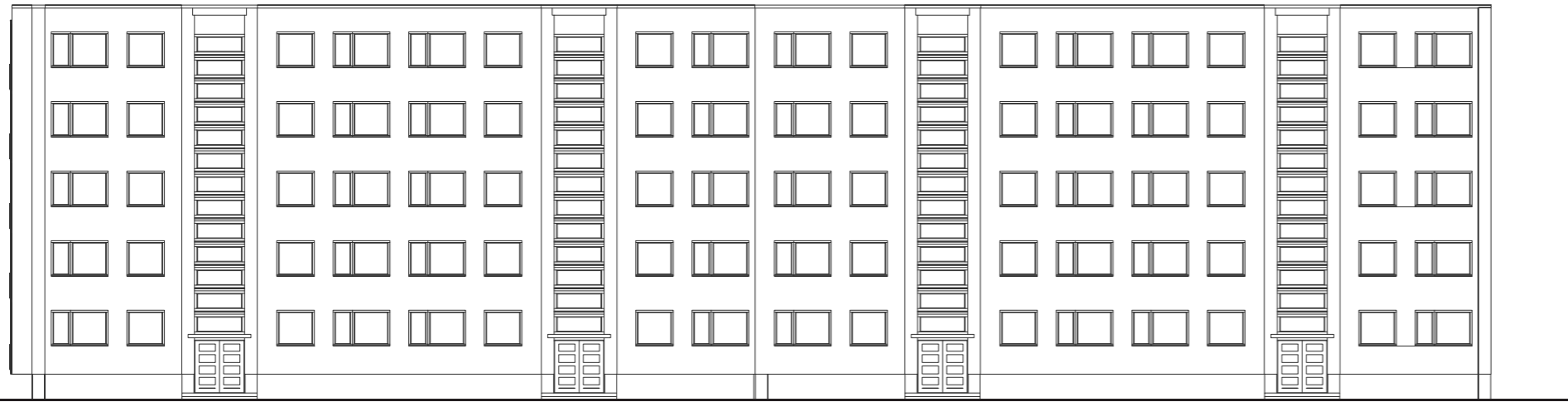

Originalus daugiabučio fasadas – rytinė pusė

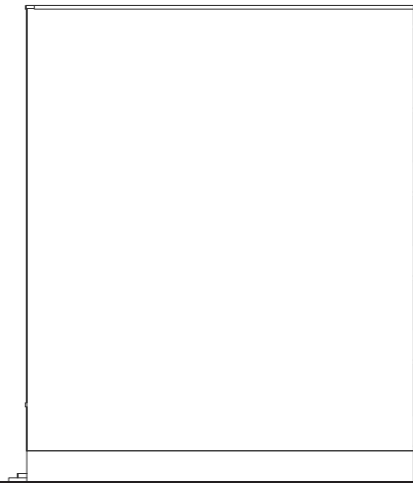

Originalus daugiabučio fasadas – šiaurinė pusė



Siūlomas daugiabučio fasadas – rytinė pusė

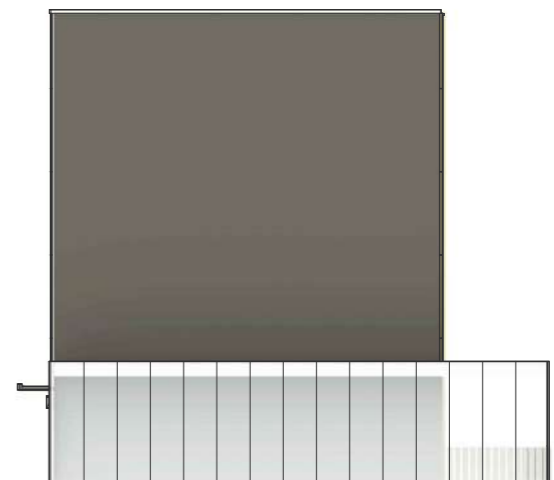

Siūlomas daugiabučio fasadas – šiaurinė pusė



Originalus daugiabučio fasadas – vakarinė pusė

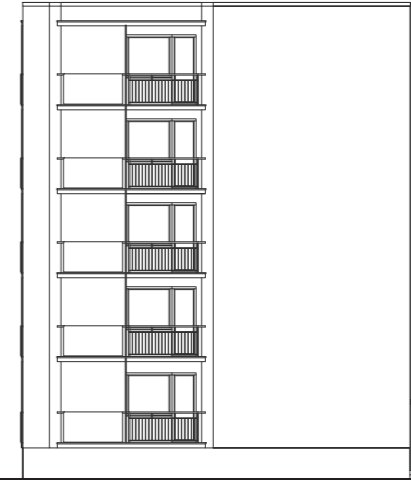

Originalus daugiabučio fasadas – pietinė pusė



Siūlomas daugiabučio fasadas – vakarinė pusė



Siūlomas daugiabučio fasadas – pietinė pusė

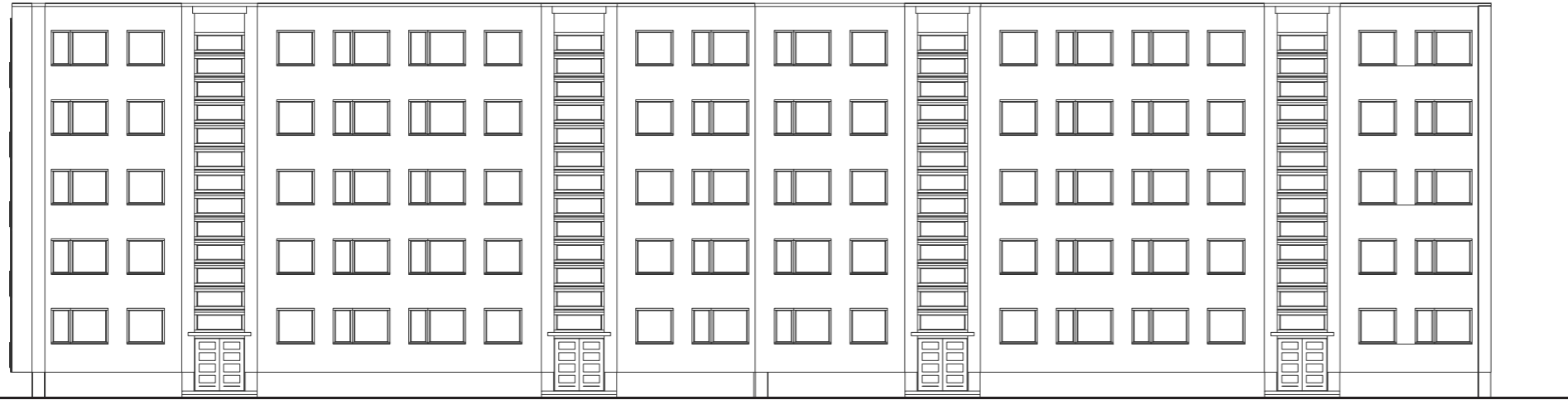

Originalus daugiabučio fasadas – rytinė pusė

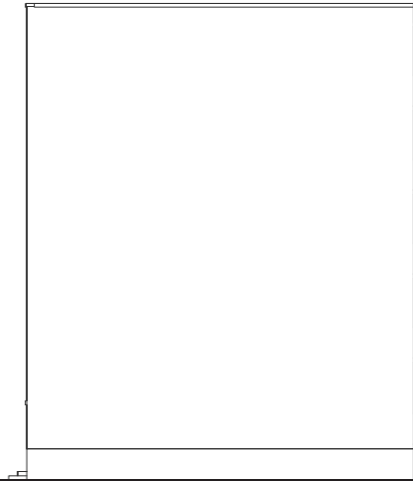

Originalus daugiabučio fasadas – šiaurinė pusė



Siūlomas daugiabučio fasadas – rytinė pusė

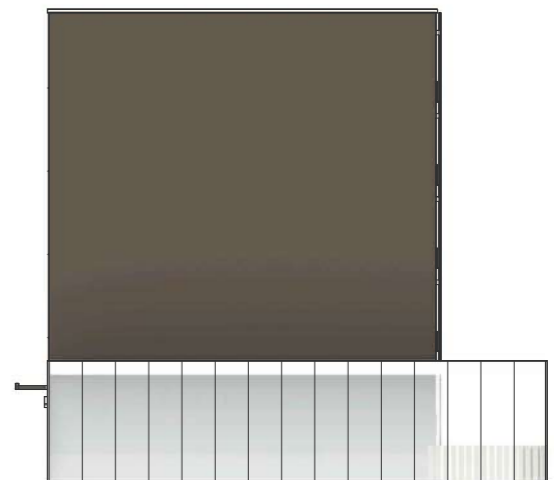

Siūlomas daugiabučio fasadas – šiaurinė pusė

4.1.21. SPALVOS

Vėdinamiems ir nevėdinamiems fasadams.
Daugiabučiams Dariaus ir Girėno g. 3, 5, J. Biliūno g. 6, 8, 10 ir
K. Ladigos g. 22.

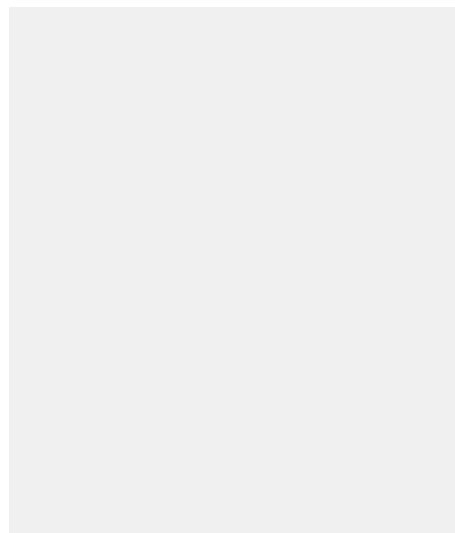

Artimiausia spalva: RAL 9002

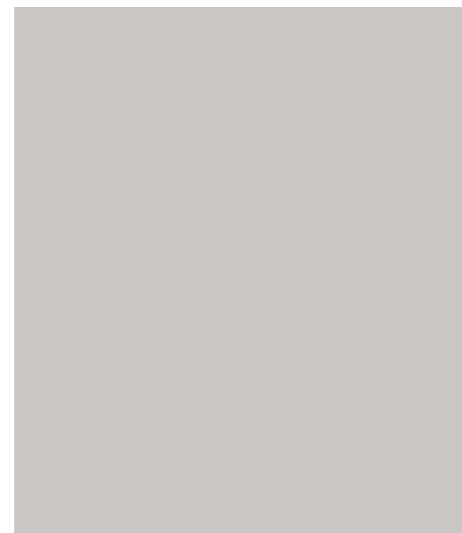

Artimiausia spalva: RAL 7047

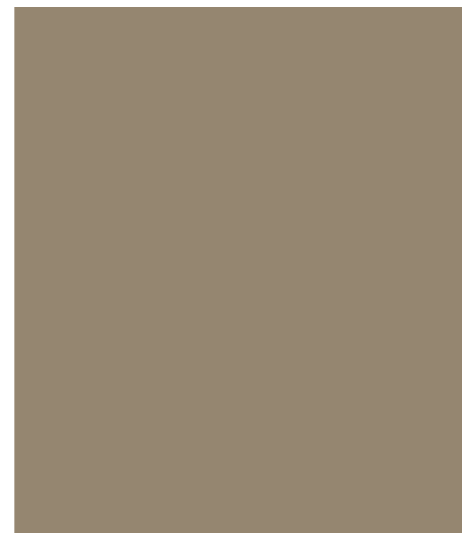

Artimiausia spalva: RAL 1035

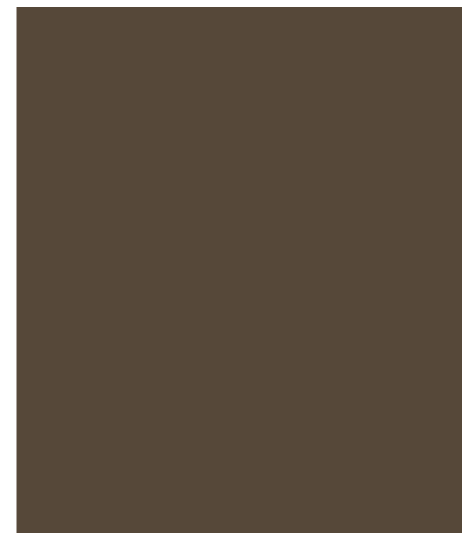

Artimiausia spalva: RAL 7013

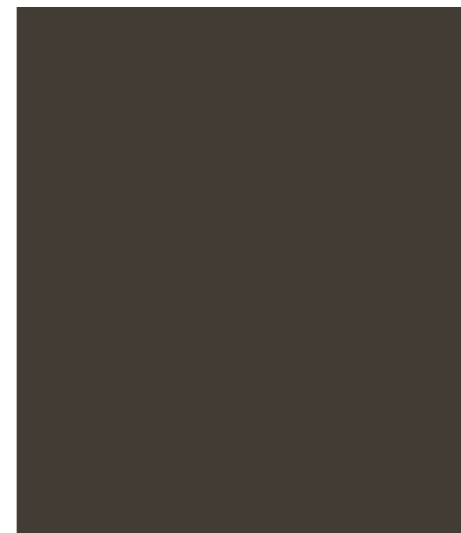

Artimiausia spalva: RAL 9004

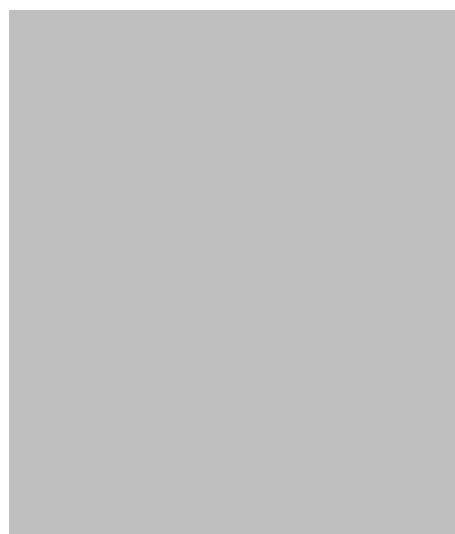

Artimiausia spalva: RAL 9006

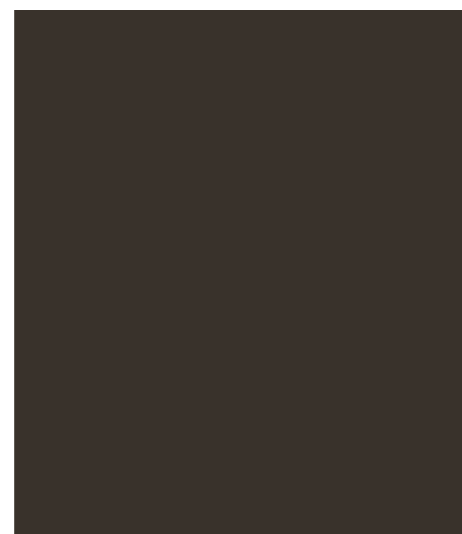

Artimiausia spalva: RAL 6022



Artimiausia spalva: RAL 7039



Artimiausia spalva: RAL 1019

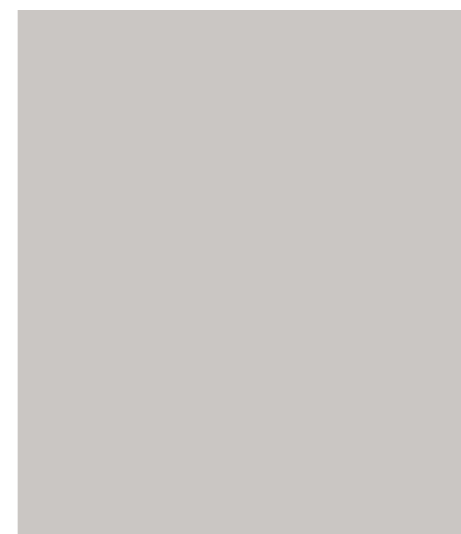

Artimiausia spalva: RAL 7047



Natūralaus medžio lentelės
dengtos antipirenu

AKCENTINĖS SPALVOS

Pagal medinį Anykščių senamiesčio koloritą. Skirta turėklams, detalėms, stogeliams, balkonams ir kitiems smulkiems elementams.



RAL 8004

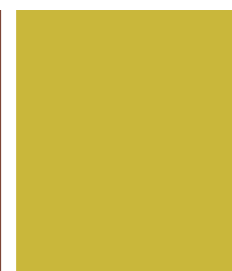

RAL 1012



RAL 5009



RAL 8012

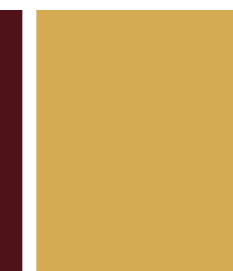

RAL 6000



RAL 6000



RAL 1011



RAL 3018

Architektūrinės koncepcijos sukūrimas esamų daugiabučių Anykščių miesto centrinėje dalyje atnaujinimui (modernizavimui)

Visa šiame dokumente pateikta informacija yra konfidenciali ir gali būti teisės saugomas autorinis kūrinys. Ši informacija yra skirta tik dokumento gavėjui. Jeigu ši informacija skirta ne jums, jūs neturite teisės jos kopijuoti, platinti ar kitaip naudoti ir atskleisti šios informacijos jokiai kitam asmeniui.

4.1.22. SPALVŲ PARINKIMO TAISYKLĖS - ĮĖJIMŲ PUSĖ

Vėdinamiems ir nevėdinamiems fasadams.
Daugiabučiams Dariaus ir Girėno g. 3, 5, J. Biliūno g. 6, 8, 10 ir K. Ladigos g. 22.

- Spalvas rinkti atsižvelgiant į pateiktą spalvų paletę.
- Namai dalinami į 6-5 skyrius, kuriems parenkama vientisa apdaila.
- Gretimiems skyriams nerinkti vienodų spalvų.
- Siūloma, kad bendroje kompozicijoje pusė skyrių būtų tamsių tonų.
- Galimas vienas akcentinis (ryškesnis) skyrius.
- Namo priekinės (įėjimų) ir galinės (balkonų) apdailos dalys turi sutapti.
- Naudojant fasadines apdailos plokštes jų gabaritus rinkti pagal brėžiniuose siūlomą skaidymą.

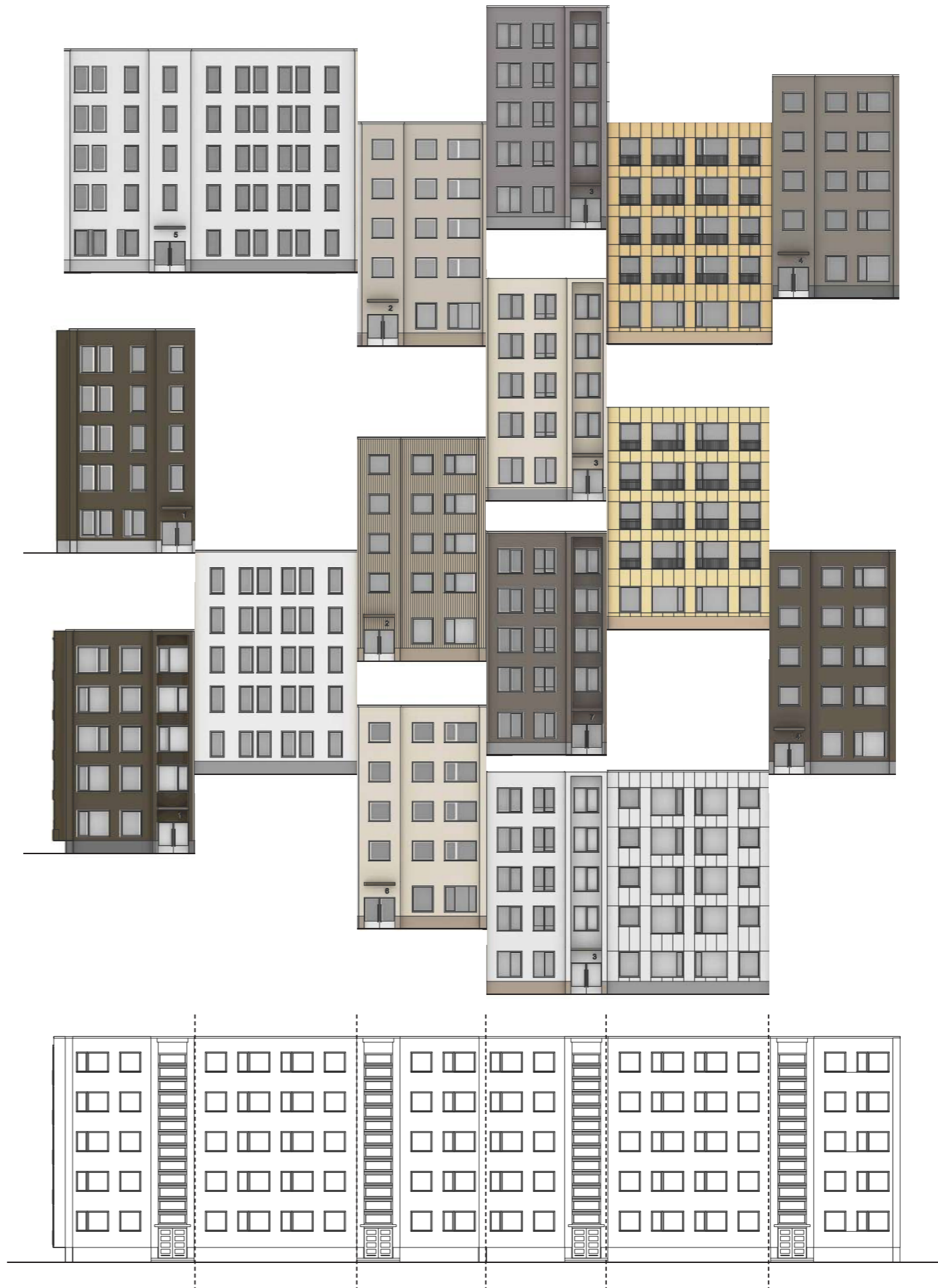

4.1.23. SPALVŲ PARINKIMO TAISYKLĖS - BALKONŲ PUSĖ

Vėdinamiems ir nevėdinamiems fasadams.
Daugiabučiams Dariaus ir Girėno g. 3, 5, J. Biliūno g. 6, 8, 10 ir K. Ladigos g. 22.

- Spalvas rinkti atsižvelgiant į pateiktą spalvų paletę.
- Namai dalinami į 6-5 skyrius, kuriems parenkama vientisa apdaila.
- Gretimiems skyriams nerinkti vienodų spalvų.
- Siūloma, kad bendroje kompozicijoje pusė skyrių būtų tamsių tonų.
- Galimas vienas akcentinis (ryškesnis) skyrius.
- Namų priekinės (įėjimų) ir galinės (balkonų) apdailos dalys turi sutapti.

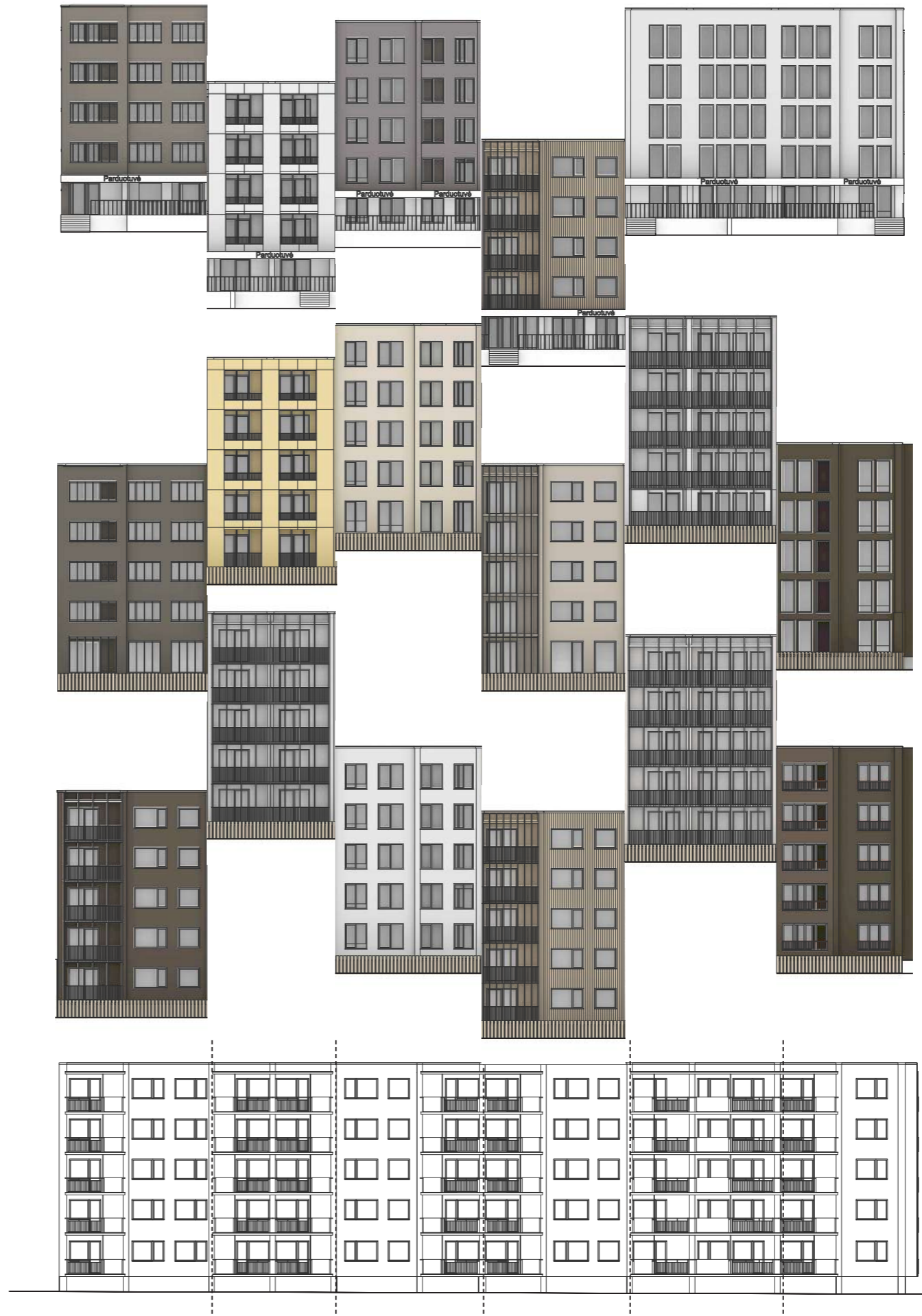

4.1.24. ESAMA SITAUCIJA – DARIAUS IR GIRĖNO G. 1

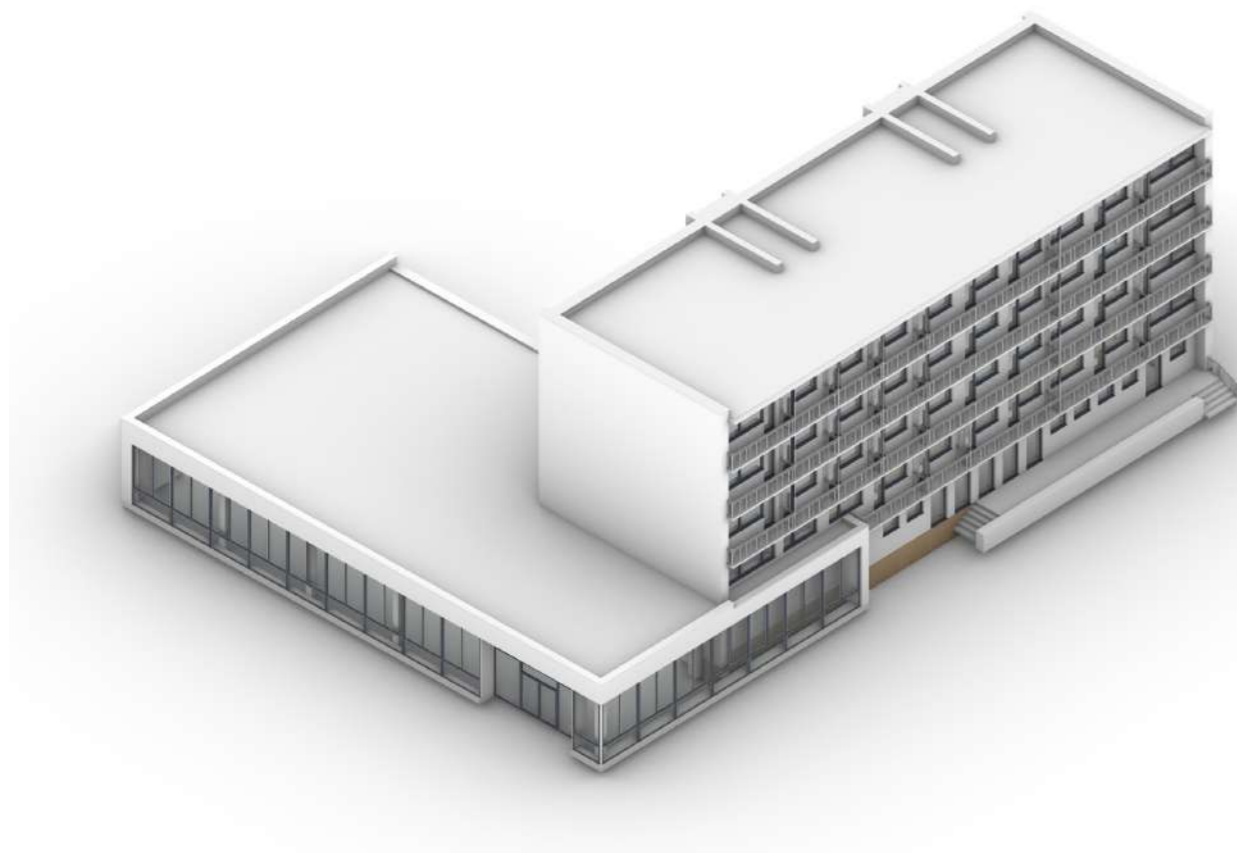
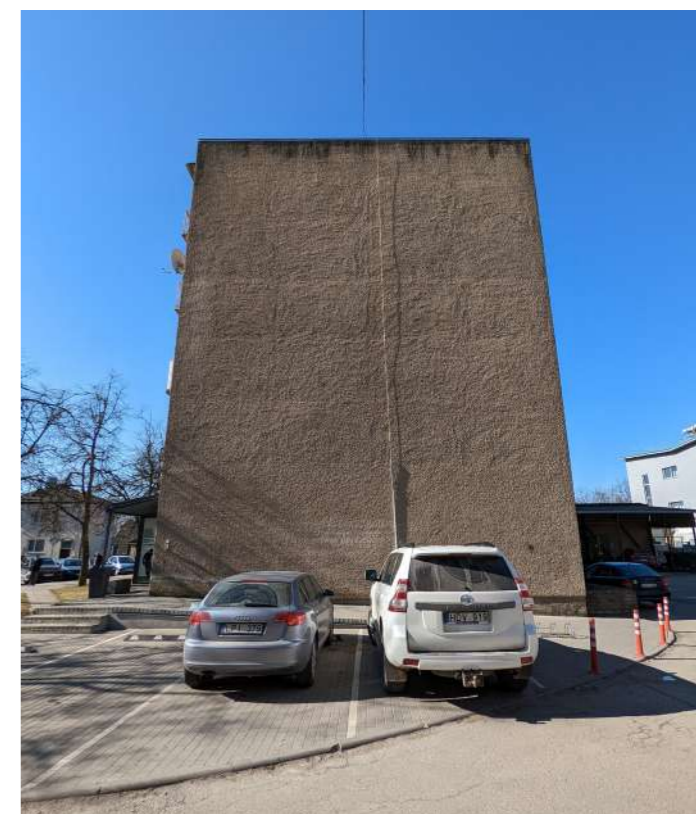
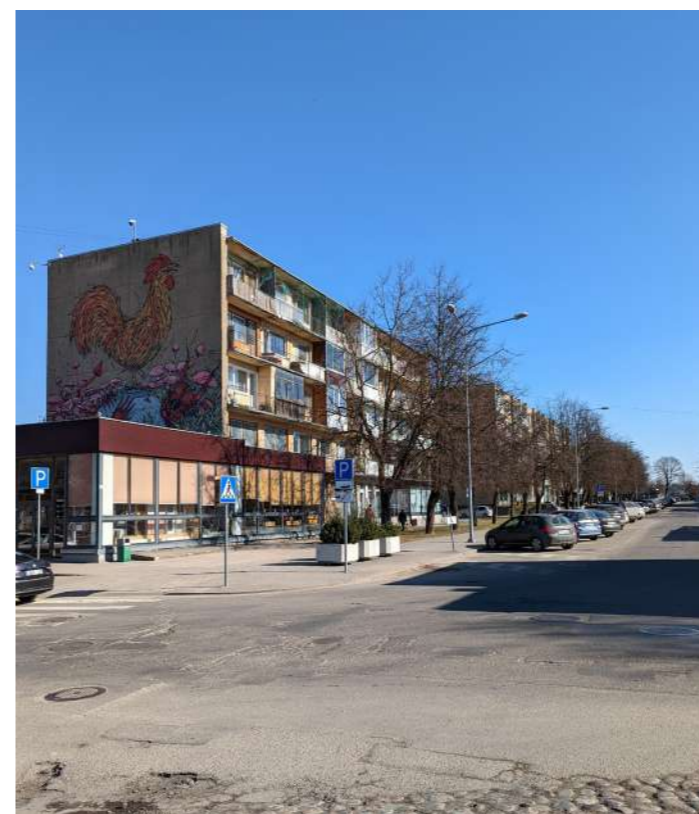
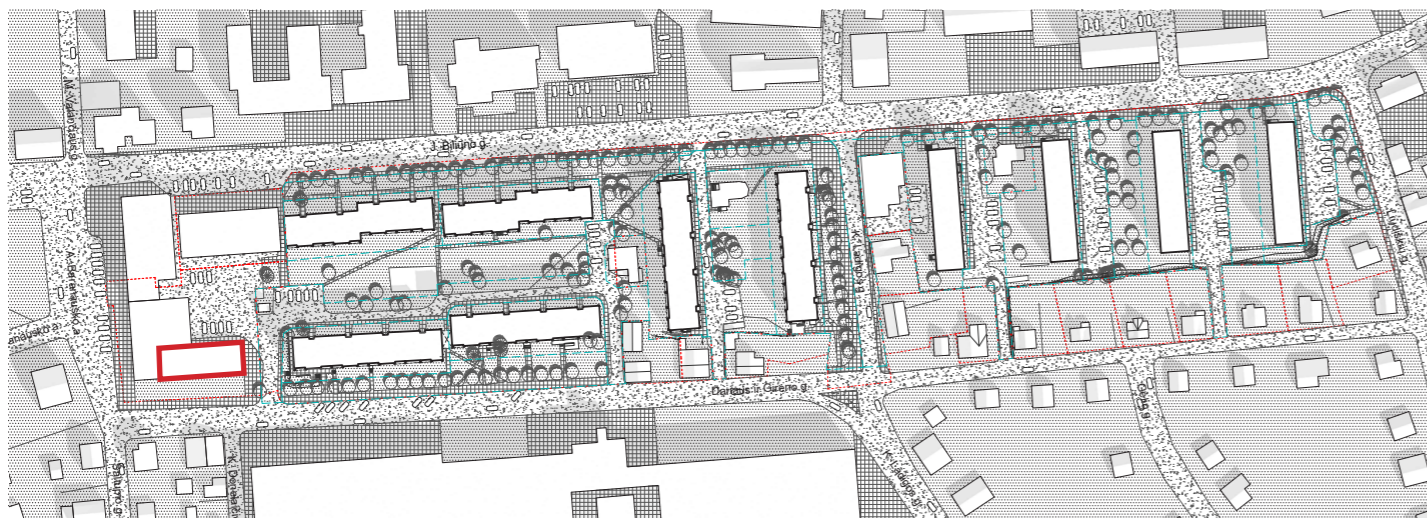

Originali pastato išraiška

Esamos situacijos nuotraukos

Architektūrinės koncepcijos sukūrimas esamų daugiabučių Anykščių miesto centrinėje dalyje atnaujinimui (modernizavimui)

Visa šiame dokumente pateikta informacija yra konfidenciali ir gali būti teisės saugomas autorinis kūrinys. Ši informacija yra skirta tik dokumento gavėjui. Jeigu ši informacija skirta ne jums, jūs neturite teisės jos kopijuoti, platinti ar kitaip naudoti ir atskleisti šios informacijos jokiai kitam asmeniui.

4.1.25. SIŪLYMAI – DARIAUS IR GIRĖNO G. 1

Keturi variantai



Variantas 1



Variantas 2



Variantas 3



Variantas 4

Architektūrinės koncepcijos sukūrimas esamų daugiabučių Anykščių miesto centrinėje dalyje atnaujinimui (modernizavimui)

Visa šiame dokumente pateikta informacija yra konfidenciali ir gali būti teisės saugomas autorinis kūrinys. Ši informacija yra skirta tik dokumento gavėjui. Jeigu ši informacija skirta ne jums, jūs neturite teisės jos kopijuoti, platinti ar kitaip naudoti ir atskleisti šios informacijos jokiai kitam asmeniui.

4.1.26. FASADAI – DARIAUS IR GIRĖNO G. 1

Variantas 4. Ventiliuojamas fasadas

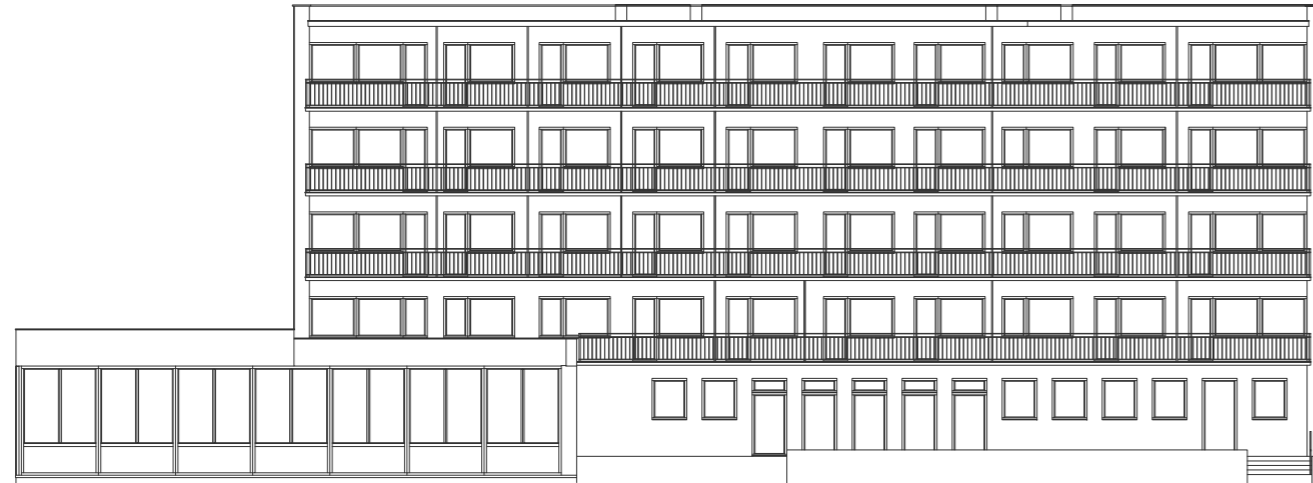

Originalus daugiabučio fasadas – pietinė pusė

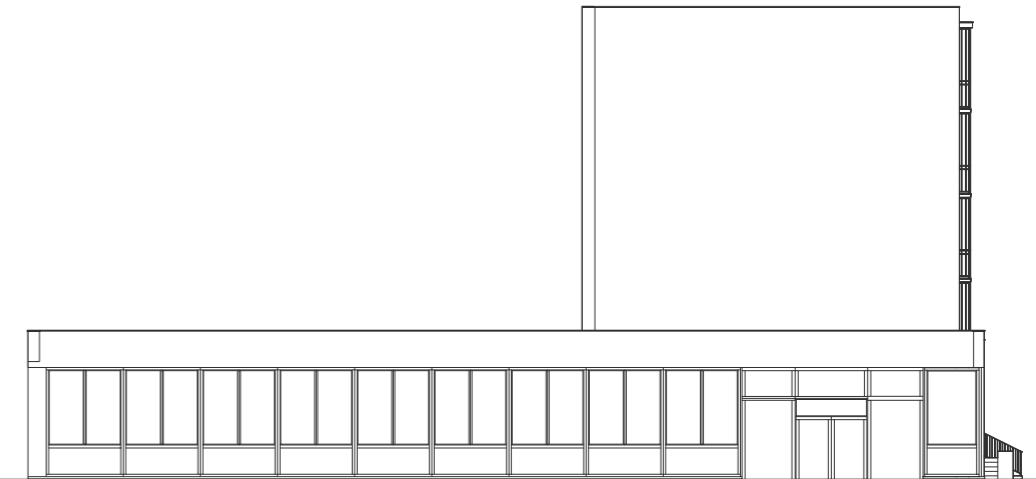

Originalus daugiabučio fasadas – vakarinė pusė



Originalus daugiabučio fasadas – pietinė pusė

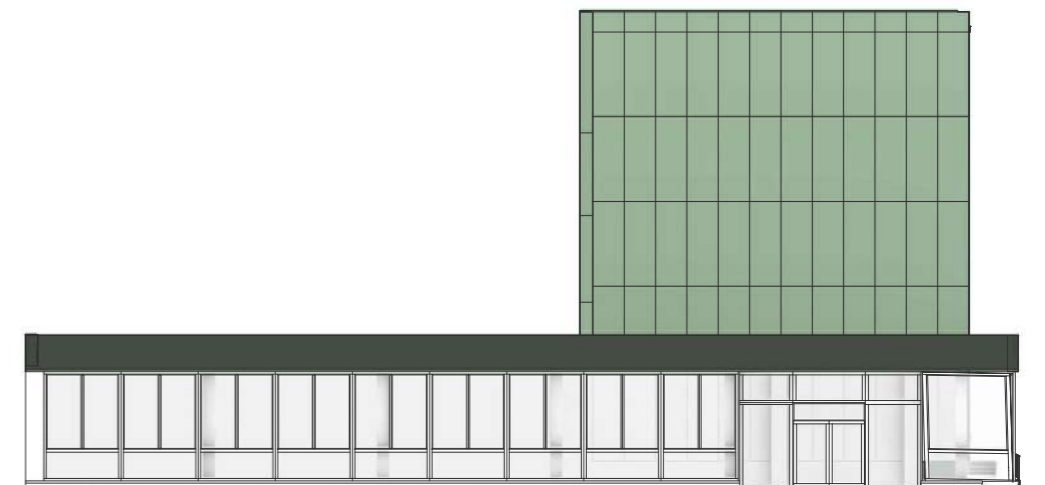

Originalus daugiabučio fasadas – vakarinė pusė

4.1.27. FASADAI – DARIAUS IR GIRĖNO G. 1

Variantas 4. Ventiliuojamas fasadas

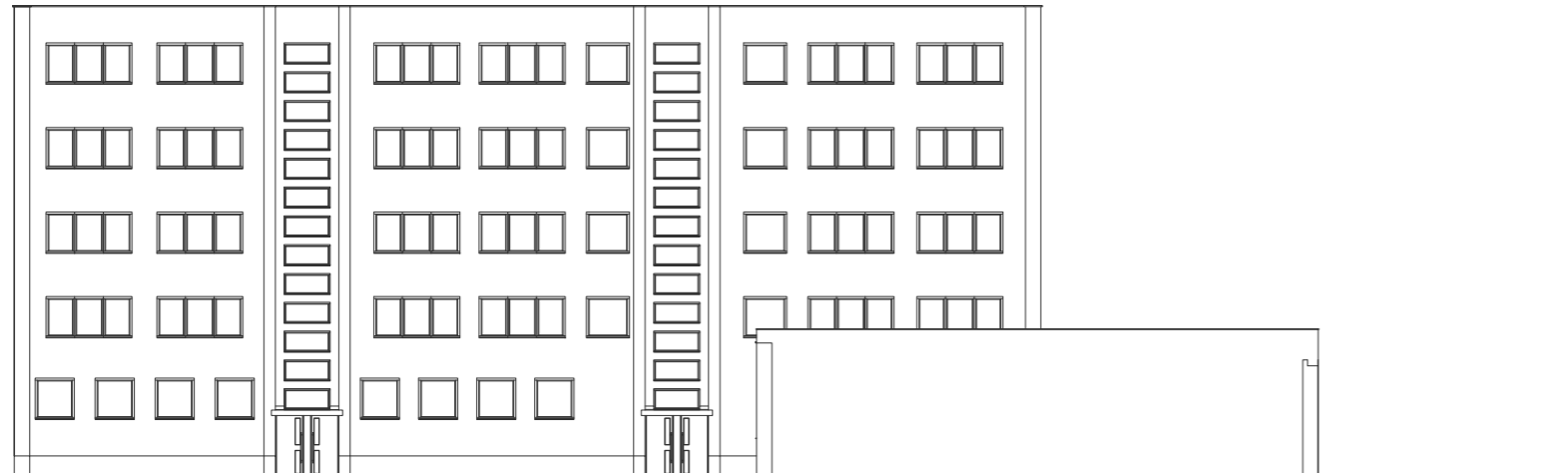

Originalus daugiabučio fasadas – šiaurinė pusė

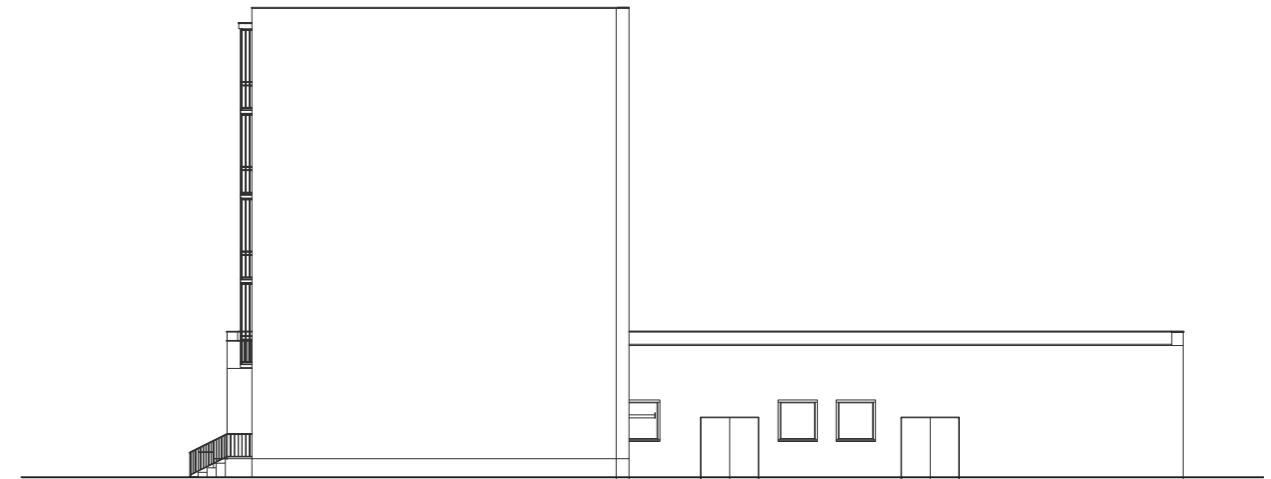

Originalus daugiabučio fasadas – rytinė pusė



Originalus daugiabučio fasadas – šiaurinė pusė

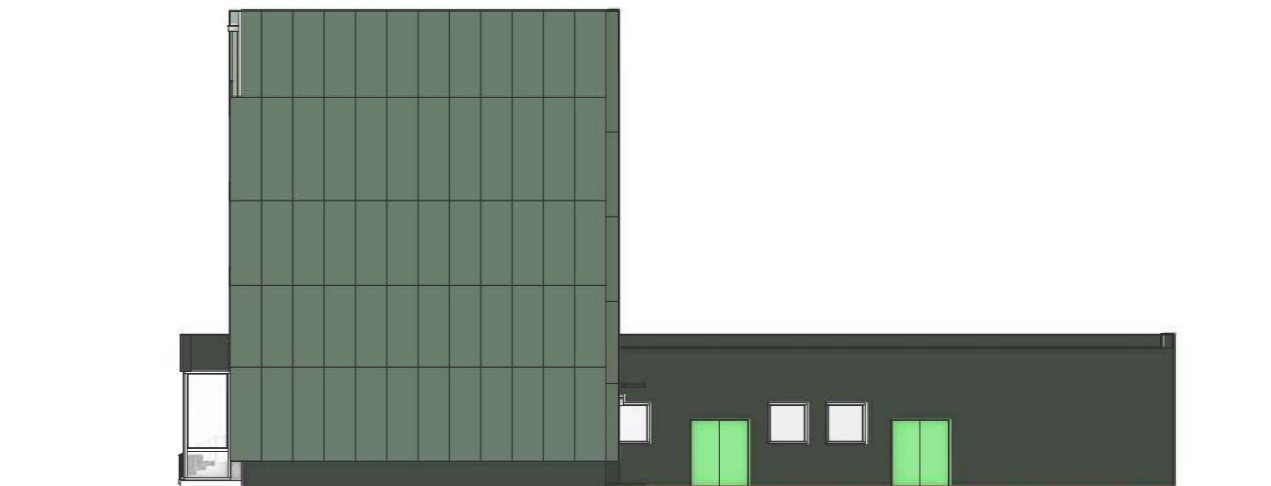

Originalus daugiabučio fasadas – rytinė pusė

4.1.28. FASADAI – DARIAUS IR GIRĖNO G. 1

Variantas 4. Tinkuojamas fasadas

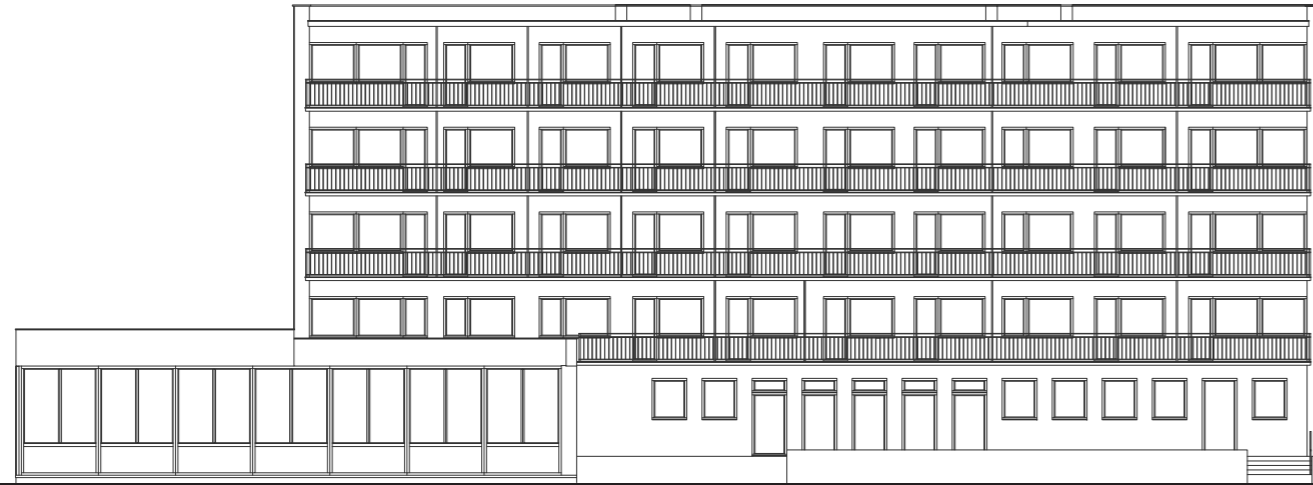

Originalus daugiabučio fasadas – pietinė pusė

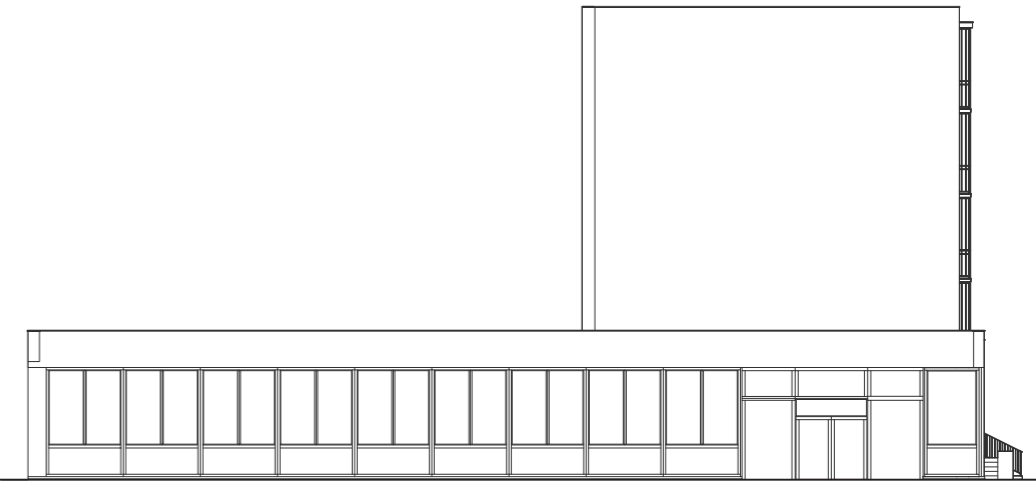

Originalus daugiabučio fasadas – vakarinė pusė



Originalus daugiabučio fasadas – pietinė pusė

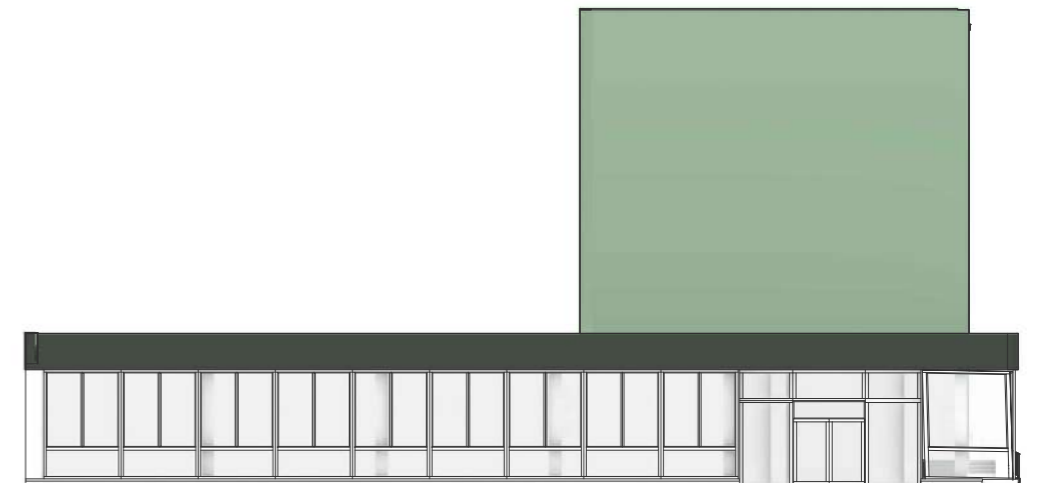

Originalus daugiabučio fasadas – vakarinė pusė

4.1.29. FASADAI – DARIAUS IR GIRĖNO G. 1

Variantas 4. Tinkuojamas fasadas

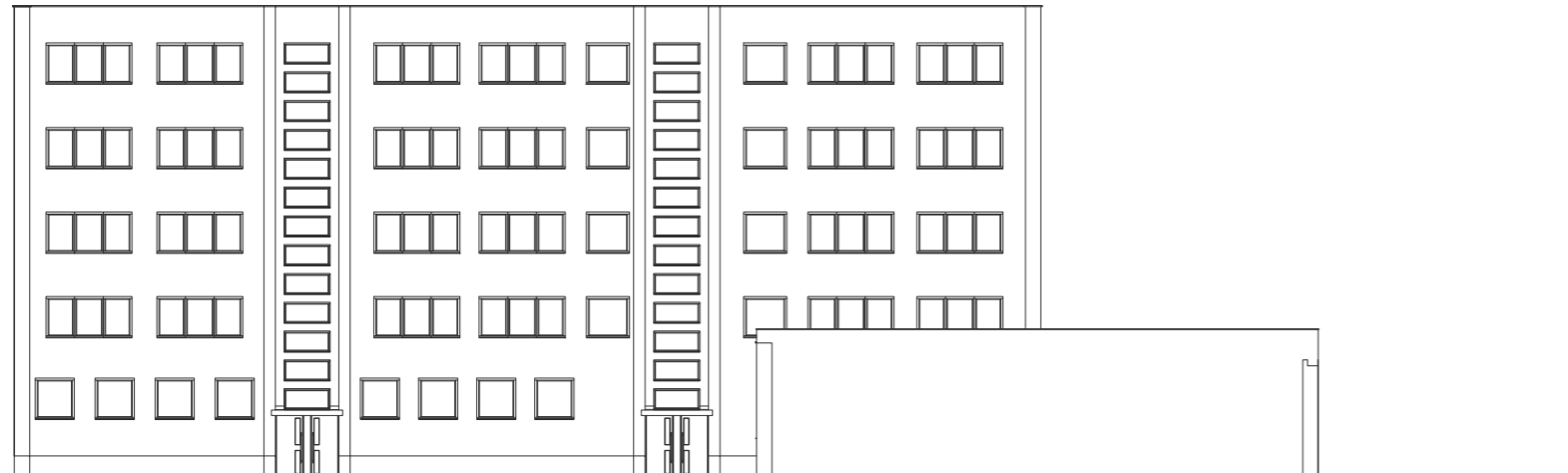

Originalus daugiabučio fasadas – šiaurinė pusė



Originalus daugiabučio fasadas – rytinė pusė



Originalus daugiabučio fasadas – šiaurinė pusė

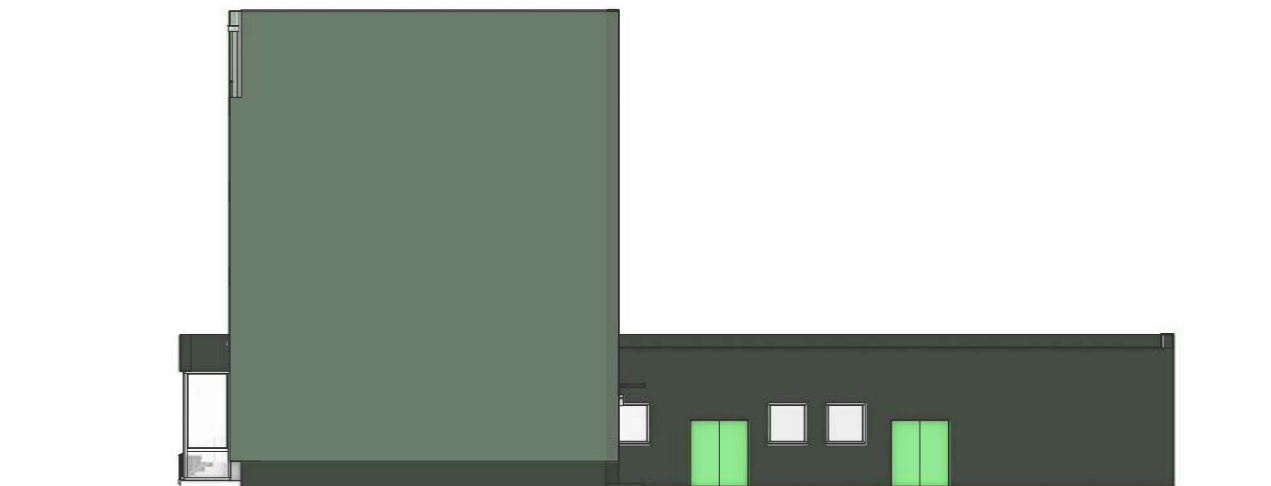

Originalus daugiabučio fasadas – rytinė pusė

4.1.30. FASADAI – DARIAUS IR GIRĖNO G. 1 – MENO DARBAS

Arčiausiai Anykščių senamiesčio ir A. Baranausko aikštės esantį fasadą siūloma papildyti meno kūriniumi. Jį sukurti galėtų siūlomi menininkai. Kūrinio tema – štetlas.

Vieta kūriniumi

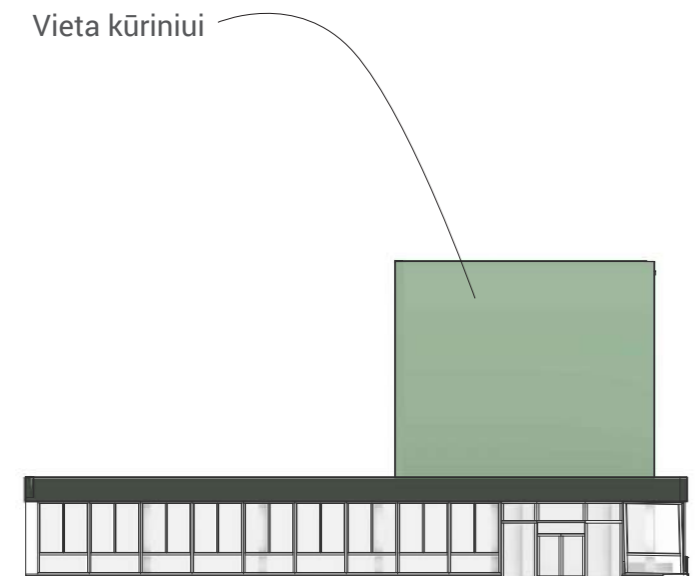

Vytautas Viržbickas

Jo meninio darbo tikslas – komunikuoti, išsakyti mintį, kritiką, nuostatą, tam tikrų ženklų, nuorodų ir simbolių formų kalba pasakoti istoriją.



Laura Kaminskaitė

Kuria įvykius – tam ji pasitelkia objektus, kalbą, abstrakčias formas, subtiliai keičia nusistovėjusias rutinas ir įprastas situacijas. Kompozicijose lygia greta dalyvauja ir tai, kas vyksta dabar, ir praeities bei ateities įvykiai

4.1.31. SPALVOS

Vėdinamiems ir nevėdinamiems fasadams.
Daugiabučiui Dariaus ir Girėno g. 1.

- Spalvas rinkti atsižvelgiant į pateiktą spalvų paletę.
- Metaliniams elementams galima naudoti ir kitas akcentines spalvas.



Artimiausia spalva: RAL 6020



Artimiausia spalva: RAL 6011

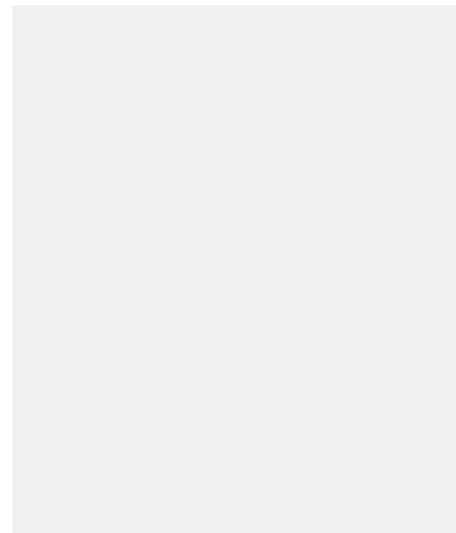

Artimiausia spalva: RAL 9002

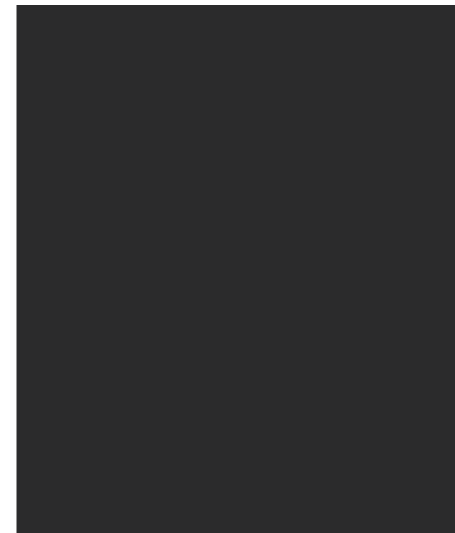

Artimiausia spalva: RAL 9004

AKCENTINĖ SPALVA

Skirta turėklams, detalėms, stogeliams, balkonams, durims ir kitiems smulkiems elementams.



RAL 6038

4.1.32. 1 GRUPĖ – PAVYZDŽIAI

Pavyzdžiai daugiabučių Dariaus ir Girėno g. 1, 3, 5, J. Biliūno g. 6, 8, 10 ir K. Ladigos g. 22 fasadų spalvoms ir deriniams.

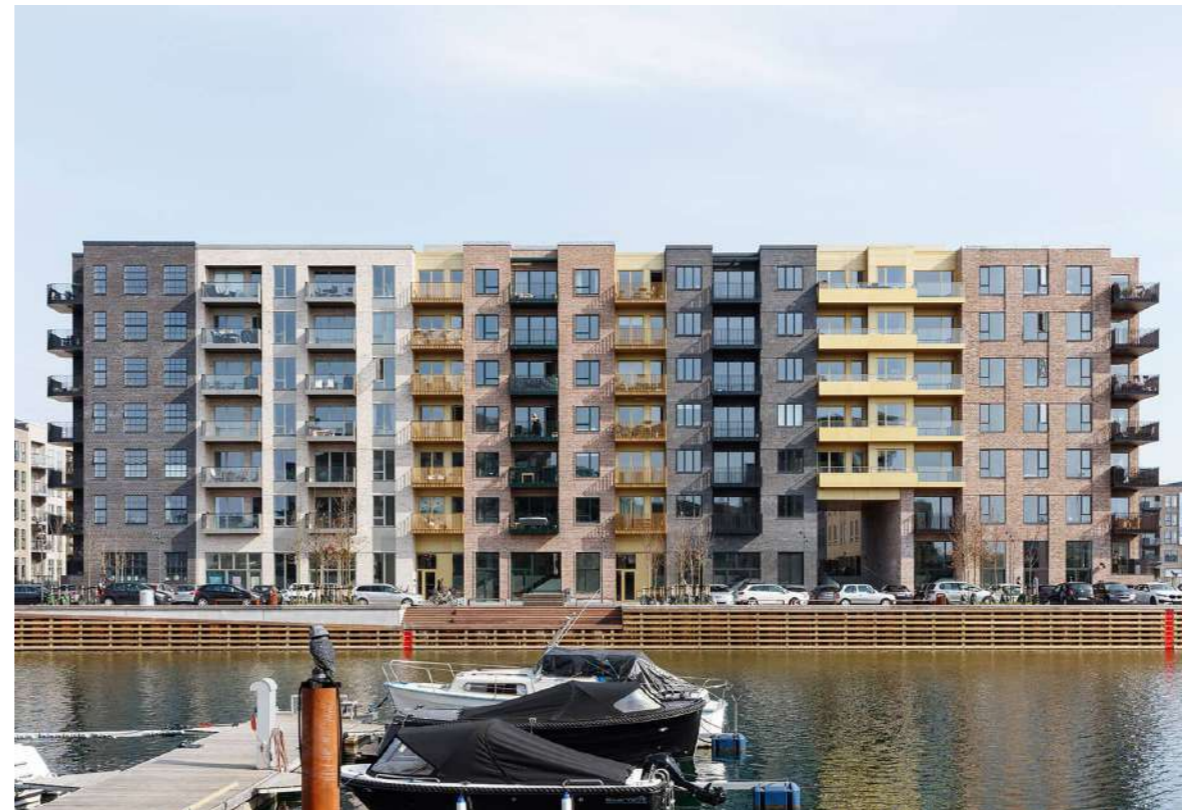

Architektūrinės koncepcijos sukūrimas esamų daugiabučių Anykščių miesto centrinėje dalyje atnaujinimui (modernizavimui)

Visa šiame dokumente pateikta informacija yra konfidenciali ir gali būti teisės saugomas autorinis kūrinys. Ši informacija yra skirta tik dokumento gavėjui. Jeigu ši informacija skirta ne jums, jūs neturite teisės jos kopijuoti, platinti ar kitaip naudoti ir atskleisti šios informacijos jokiai kitam asmeniui.

4.1.33. 1 GRUPĖ – TERITORIJŲ TVARKYMO SPRENDIMŲ AKSONOMETRINIAI VAIZDAI

1 grupės pastatai kontekste



Architektūrinės koncepcijos sukūrimas esamų daugiabučių Anykščių miesto centrinėje dalyje atnaujinimui (modernizavimui)

Visa šiame dokumente pateikta informacija yra konfidenciali ir gali būti teisės saugomas autorinis kūrinys. Ši informacija yra skirta tik dokumento gavėjui. Jeigu ši informacija skirta ne jums, jūs neturite teisės jos kopijuoti, platinti ar kitaip naudoti ir atskleisti šios informacijos jokiai kitam asmeniui.

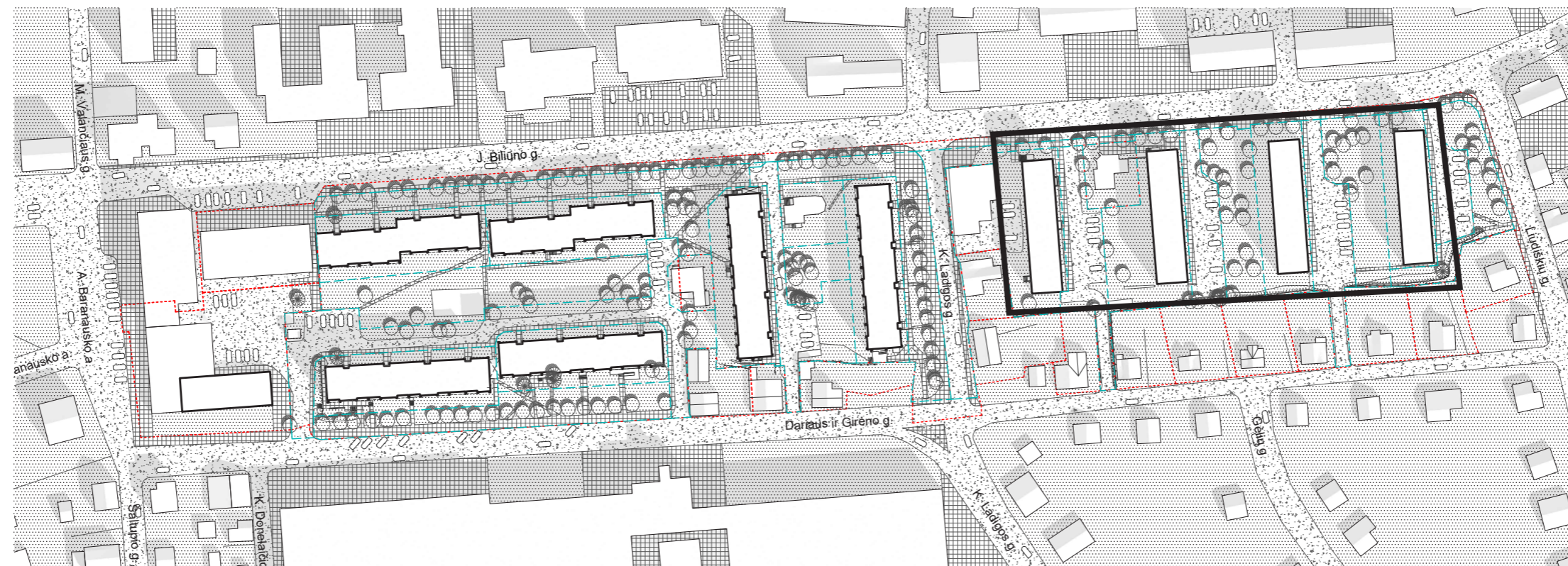

2 grupę sudaro: J. Biliūno g. 16, 18, 20, 22



Koncepcija

Stambaus gabarito blokas integruojamas į gamtą.

Šie daugiabučiai buvo statomi laukuose kiek toliau nuo centro, todėl siūloma juos labiau integruoti į gamtą, pasiūlant gyventojams daugiau želdinimo galimybių.

4.2.2. 2 GRUPĖ – VIZUALIZACIJA



Architektūrinės koncepcijos sukūrimas esamų daugiabučių Anykščių miesto centrinėje dalyje atnaujinimui (modernizavimui)

Visa šiame dokumente pateikta informacija yra konfidenciali ir gali būti teisės saugomas autorinis kūrinys. Ši informacija yra skirta tik dokumento gavėjui. Jeigu ši informacija skirta ne jums, jūs neturite teisės jos kopijuoti, platinti ar kitaip naudoti ir atskleisti šios informacijos jokiai kitam asmeniui.

4.2.3. ESAMA SITUACIJA – J. BILIŪNO G. 16, 18, 20 IR 22

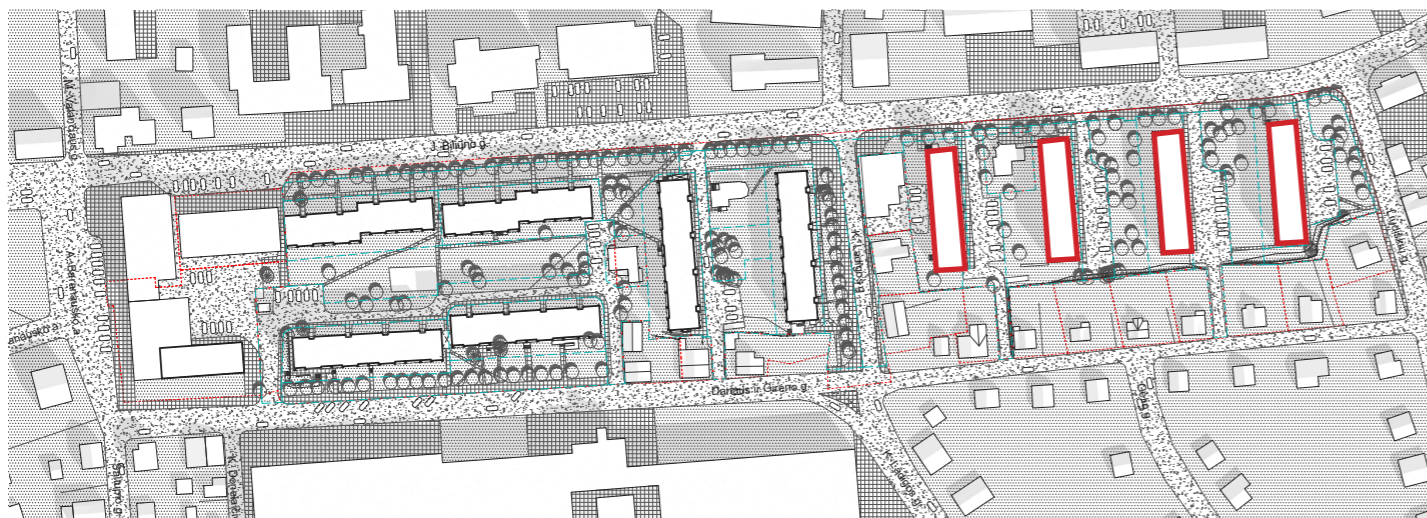

Originali pastato išraiška



Esamos situacijos nuotraukos



Architektūrinės koncepcijos sukūrimas esamų daugiabučių Anykščių miesto centrinėje dalyje atnaujinimui (modernizavimui)

Visa šiame dokumente pateikta informacija yra konfidenciali ir gali būti teisės saugomas autorinis kūrinys. Ši informacija yra skirta tik dokumento gavėjui. Jeigu ši informacija skirta ne jums, jūs neturite teisės jos kopijuoti, platinti ar kitaip naudoti ir atskleisti šios informacijos jokiai kitam asmeniui.

4.2.4. SIŪLYMAI – J. BILIŪNO G. 16, 18, 20 IR 22

Ventiliuojamas fasadas, balkonai atviri



Architektūrinės koncepcijos sukūrimas esamų daugiabučių Anykščių miesto centrinėje dalyje atnaujinimui (modernizavimui)

Visa šiame dokumente pateikta informacija yra konfidenciali ir gali būti teisės saugomas autorinis kūrinys. Ši informacija yra skirta tik dokumento gavėjui. Jeigu ši informacija skirta ne jums, jūs neturite teisės jos kopijuoti, platinti ar kitaip naudoti ir atskleisti šios informacijos jokiai kitam asmeniui.

4.2.5. FASADAI – J. BILIŪNO G. 16, 18, 20 IR 22

Ventilijuojamas fasadas, balkonai atviri



Originalus daugiabučio fasadas – vakarinė pusė

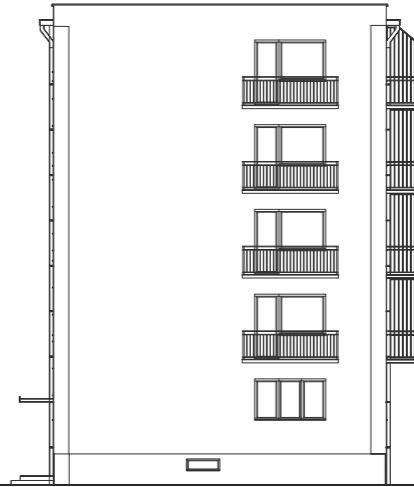

Originalus daugiabučio fasadas – šiaurinė pusė



Siūlomas daugiabučio fasadas – vakarinė pusė

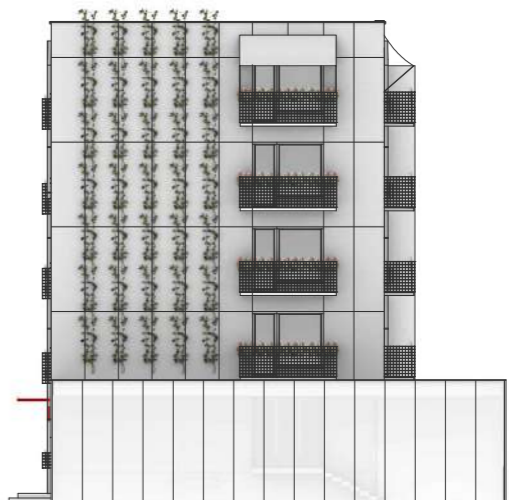

Siūlomas daugiabučio fasadas – šiaurinė pusė

4.2.6. FASADAI – J. BILIŪNO G. 16, 18, 20 IR 22

Ventiliuojamas fasadas, balkonai atviri

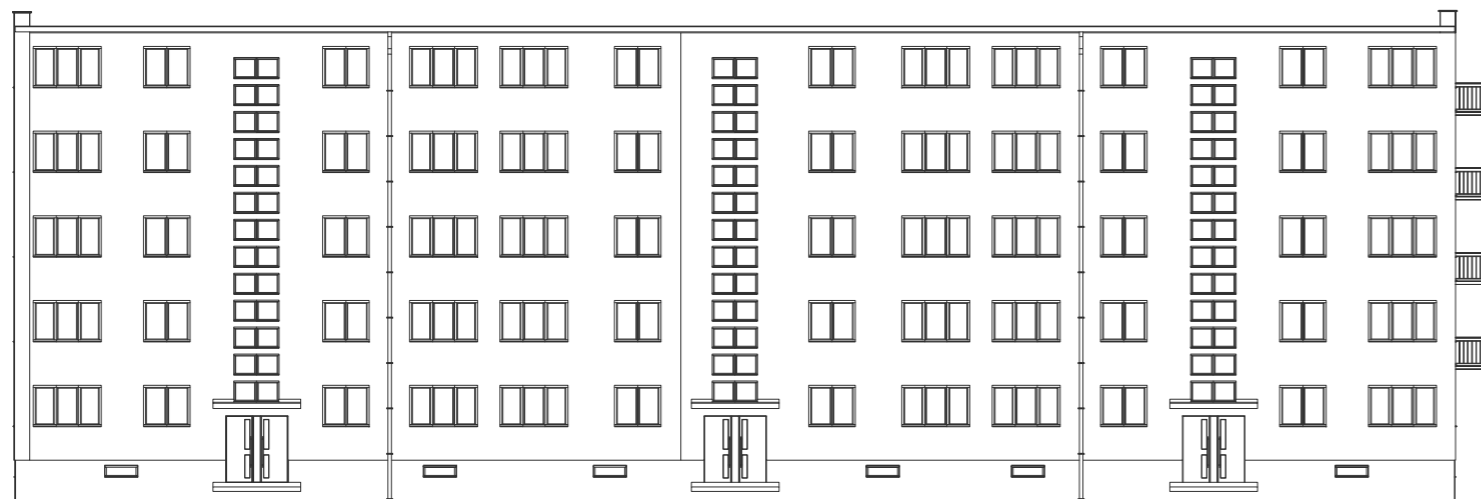

Originalus daugiabučio fasadas – vakarinė pusė

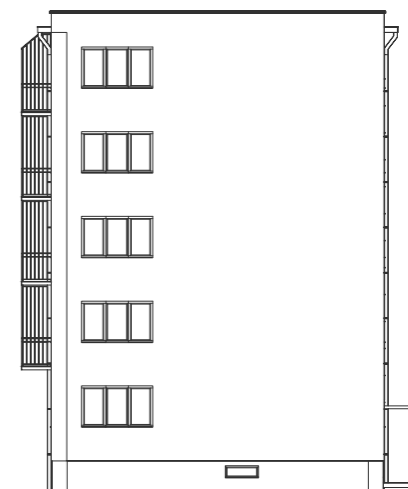

Originalus daugiabučio fasadas – pietinė pusė

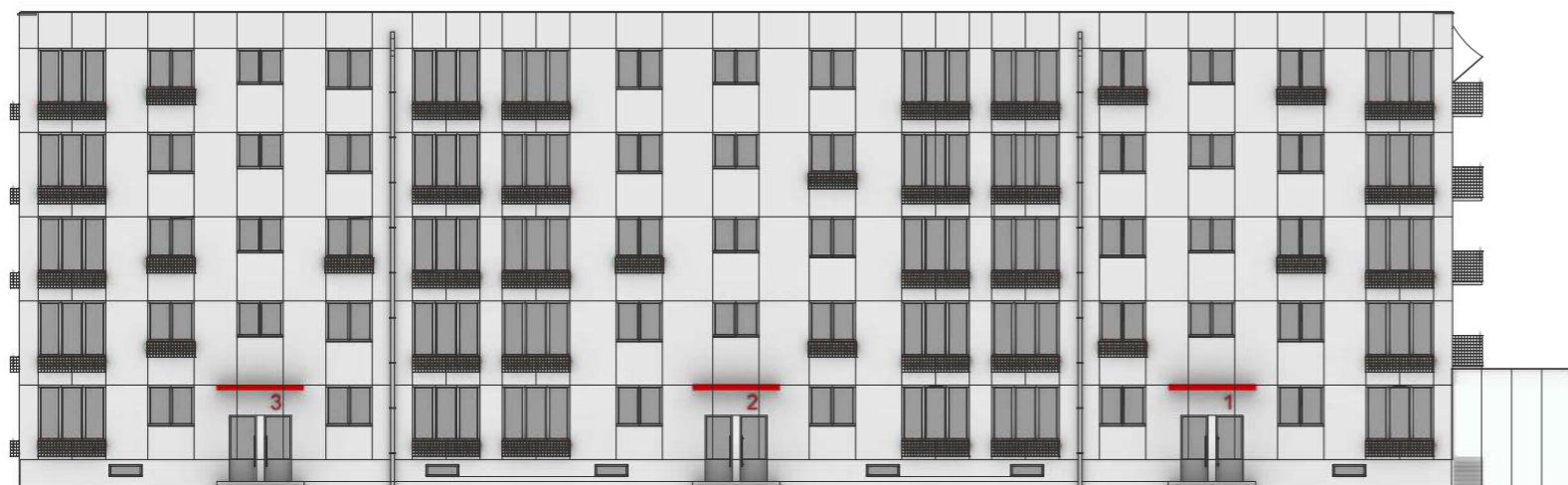

Siūlomas daugiabučio fasadas – vakarinė pusė



Siūlomas daugiabučio fasadas – pietinė pusė

4.2.7. SIŪLYMAI – J. BILIŪNO G. 16, 18, 20 IR 22

Tinkuojamas fasadas, balkonai įstiklinami



Architektūrinės koncepcijos sukūrimas esamų daugiabučių Anykščių miesto centrinėje dalyje atnaujinimui (modernizavimui)

Visa šiame dokumente pateikta informacija yra konfidenciali ir gali būti teisės saugomas autorinis kūrinys. Ši informacija yra skirta tik dokumento gavėjui. Jeigu ši informacija skirta ne jums, jūs neturite teisės jos kopijuoti, platinti ar kitaip naudoti ir atskleisti šios informacijos jokiai kitam asmeniui.

4.2.8. FASADAI – J. BILIŪNO G. 16, 18, 20 IR 22

Tinkuojamas fasadas, balkonai įstiklinami

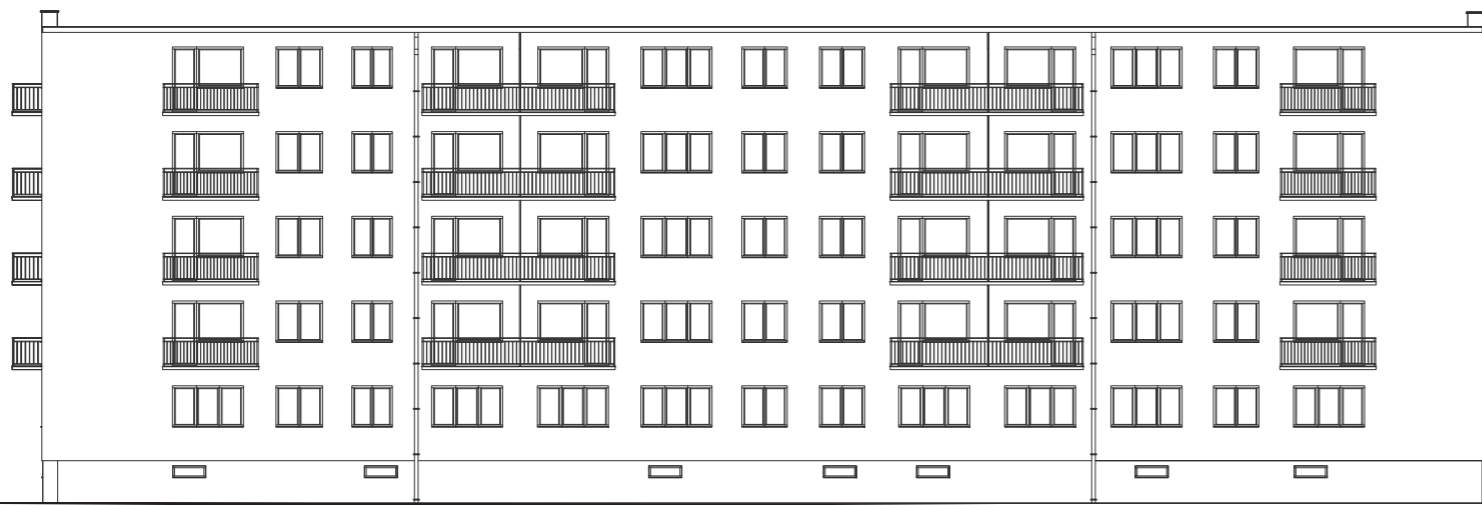

Originalus daugiabučio fasadas – vakarinė pusė

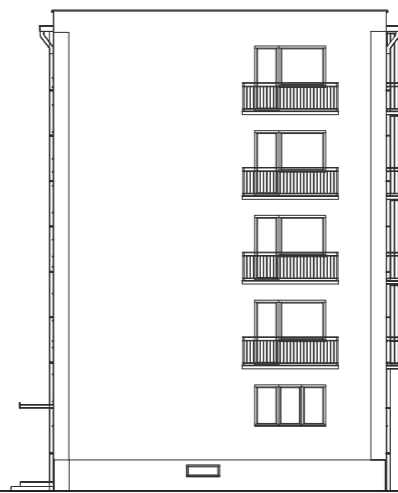

Originalus daugiabučio fasadas – šiaurinė pusė



Siūlomas daugiabučio fasadas – vakarinė pusė

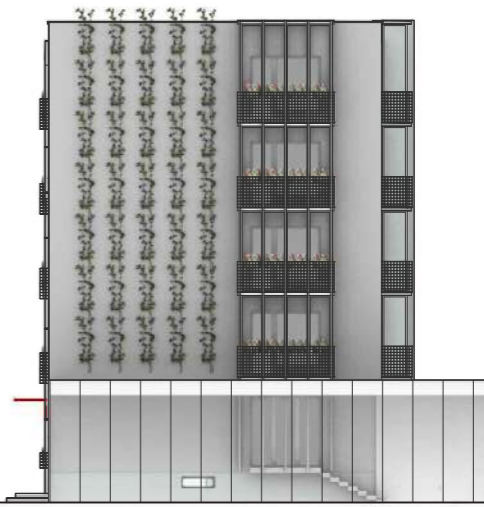

Siūlomas daugiabučio fasadas – šiaurinė pusė

4.2.9. FASADAI – J. BILIŪNO G. 16, 18, 20 IR 22

Tinkuojamas fasadas, balkonai įstiklinami

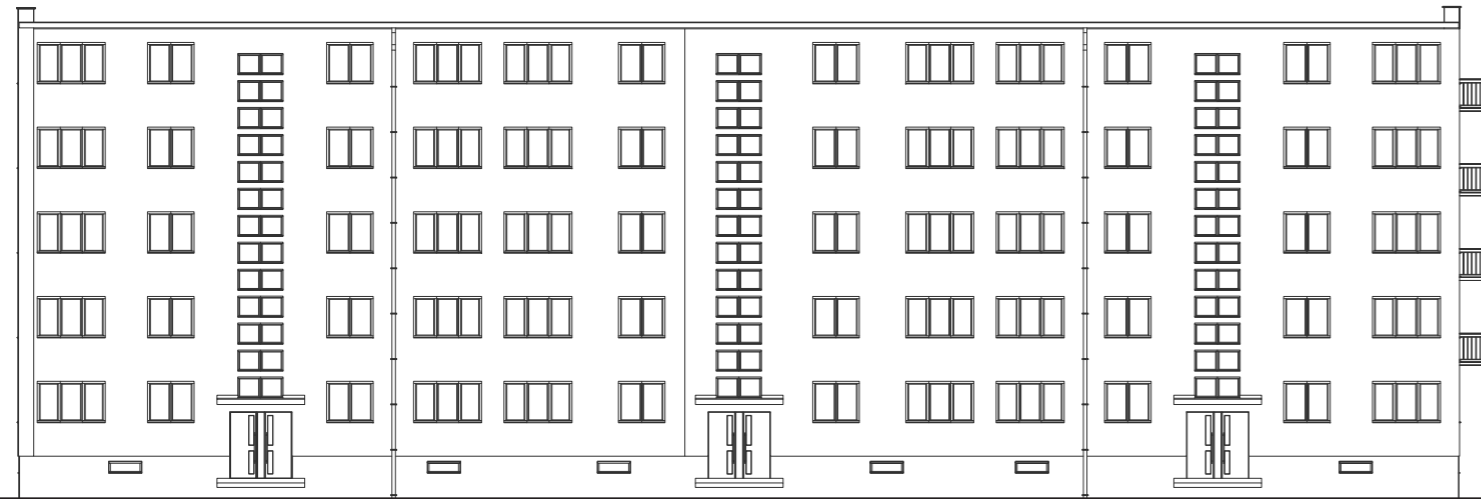

Originalus daugiabučio fasadas – vakarinė pusė

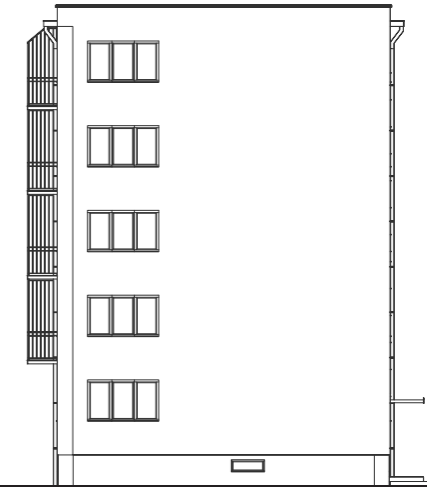

Originalus daugiabučio fasadas – pietinė pusė

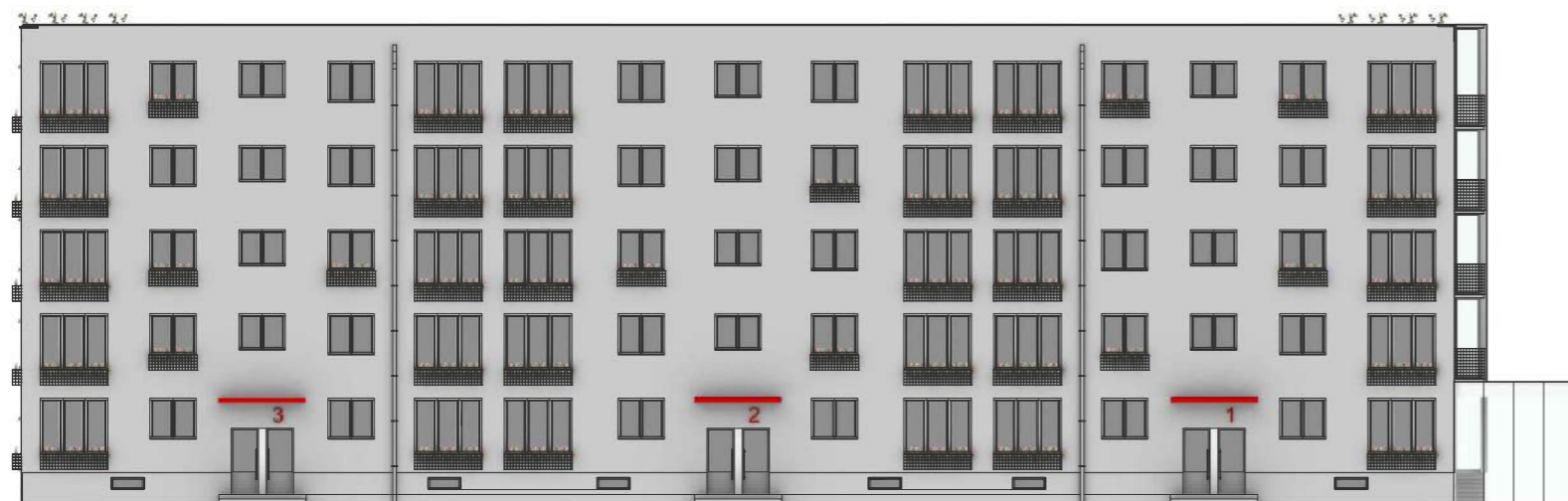

Siūlomas daugiabučio fasadas – vakarinė pusė



Siūlomas daugiabučio fasadas – pietinė pusė

4.2.10. SPALVOS

Vėdinamiems ir nevėdinamiems fasadams.
Daugiabučiams J. Biliūno g. 16, 18, 20 ir 22.

- Spalvas rinkti atsižvelgiant į pateiktą spalvų paletę.
- Visi keturi pastatai (J. Biliūno g. 16, 18, 20 ir 22) turi būti vienodos spalvos ir fasado tipo.
- Kiekvieno namo įėjimo stogeliams galima naudoti skirtingas akcentines spalvas.

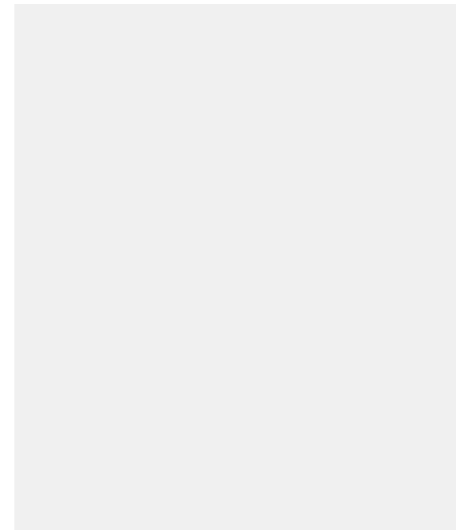

Artimiausia spalva: RAL 9002



Artimiausia spalva: RAL 7044



Artimiausia spalva: RAL 7038

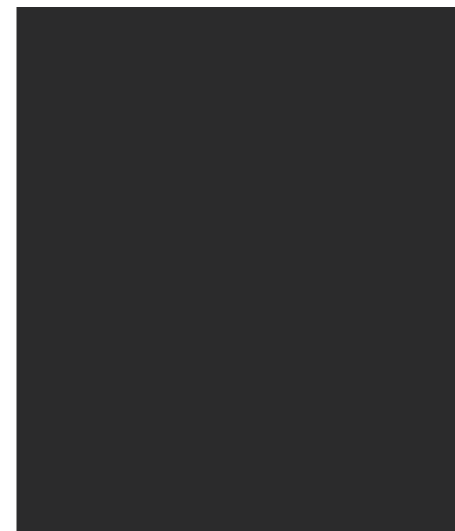

Artimiausia spalva: RAL 9004

AKCENTINĖS SPALVOS

Įėjimų stogeliams



RAL 1012



RAL 5009



RAL 6000



RAL 3018

4.2.11. 2 GRUPĖ – PAVYZDŽIAI

Pavyzdžiai daugiabučių J. Biliūno g. 16, 18, 20 ir 22 fasadų spalvoms ir želdinimo sprendimams.

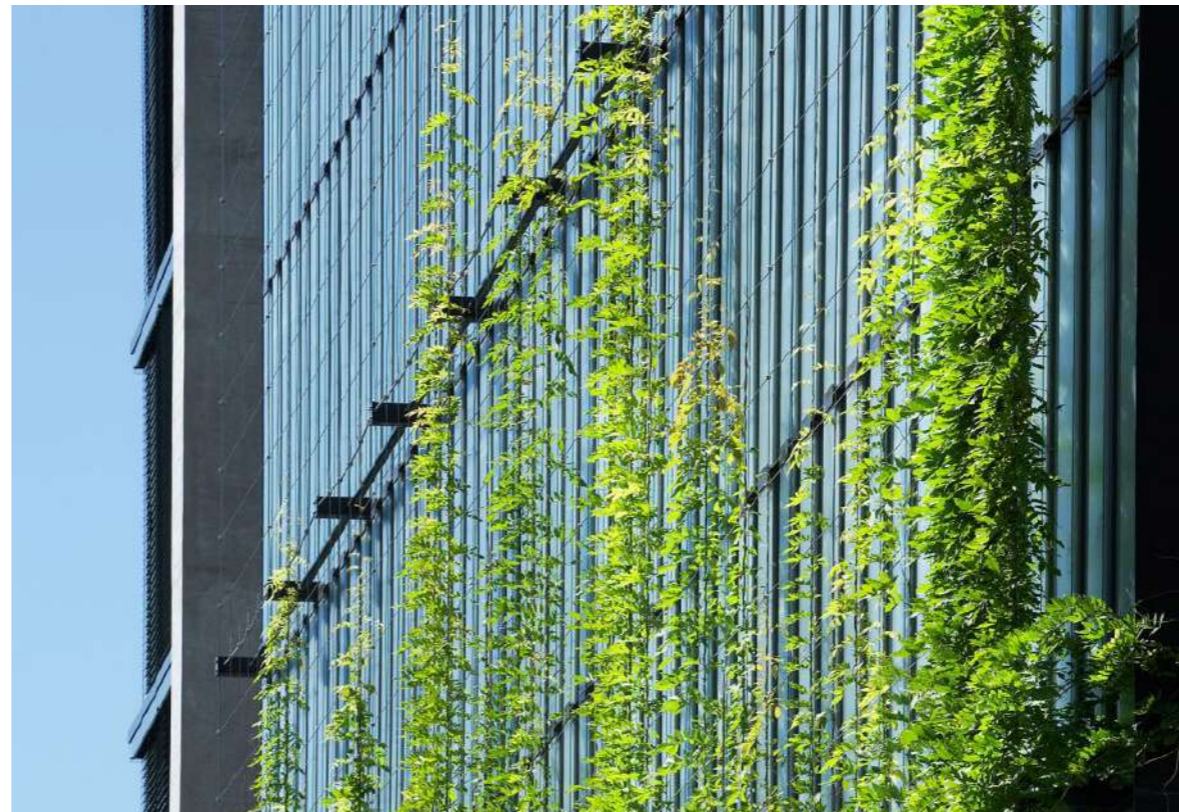

Architektūrinės koncepcijos sukūrimas esamų daugiabučių Anykščių miesto centrinėje dalyje atnaujinimui (modernizavimui)

Visa šiame dokumente pateikta informacija yra konfidenciali ir gali būti teisės saugomas autorinis kūrinys. Ši informacija yra skirta tik dokumento gavėjui. Jeigu ši informacija skirta ne jums, jūs neturite teisės jos kopijuoti, platinti ar kitaip naudoti ir atskleisti šios informacijos jokiam kitam asmeniui.

4.2.12. TERITORIJŲ TVARKYMO SPRENDIMŲ AKSONOMETRINIAI VAIZDAI

2 grupės pastatai kontekste



Architektūrinės koncepcijos sukūrimas esamų daugiabučių Anykščių miesto centrinėje dalyje atnaujinimui (modernizavimui)

Visa šiame dokumente pateikta informacija yra konfidenciali ir gali būti teisės saugomas autorinis kūrinys. Ši informacija yra skirta tik dokumento gavėjui. Jeigu ši informacija skirta ne jums, jūs neturite teisės jos kopijuoti, platinti ar kitaip naudoti ir atskleisti šios informacijos jokiam kitam asmeniui.

4.3. LANGŲ DIDINIMO GALIMYBĖS

1. Esama situacija. Nėra pakitimų, bute mažiau šviesos.

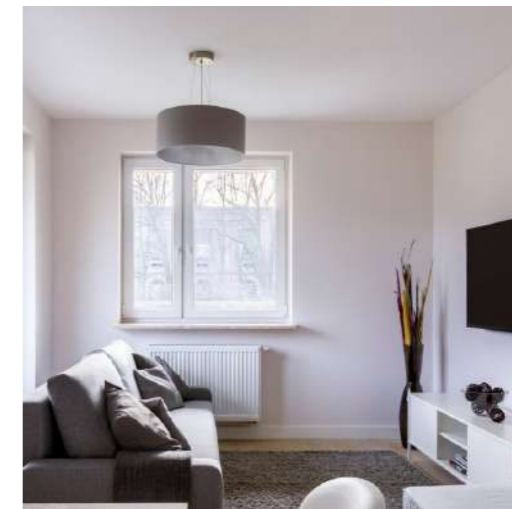
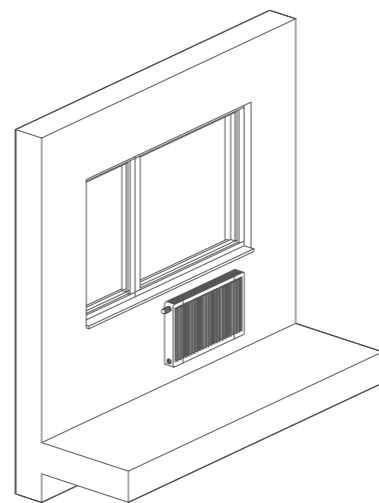
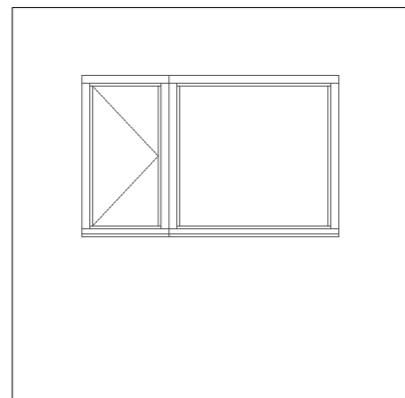

2. Langas didinamas 45 cm. Po lango įrengiamas žemesnis radiatorius. Už lango įrengiamas 45 cm aukščio turėklas.

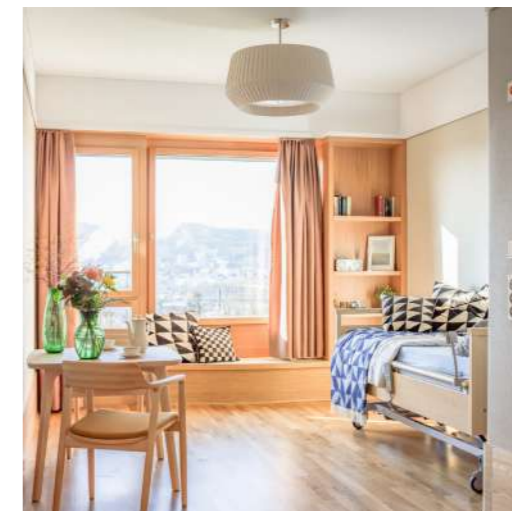
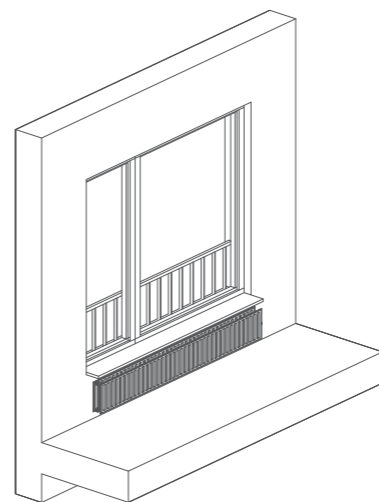
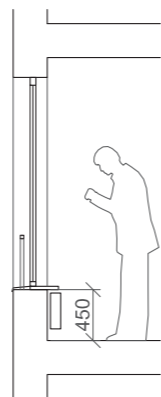
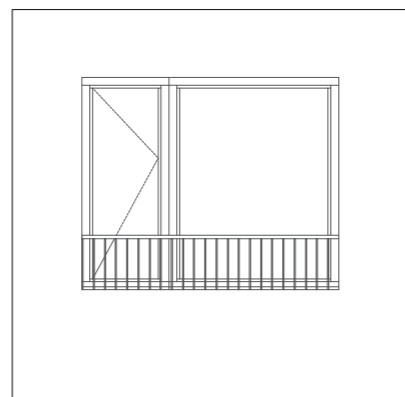

3. Langas didinamas iki grindų. Radiatorius perkeliamas ant sienos. Įrengiamas turėklas.

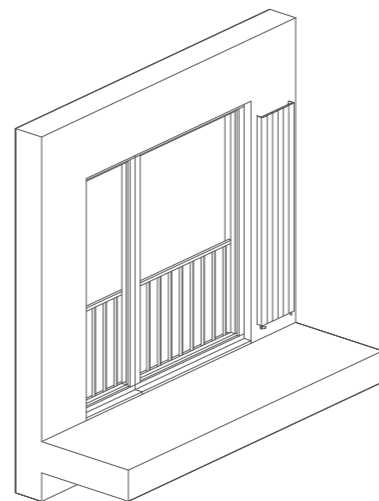
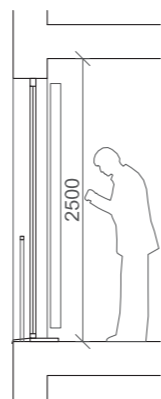
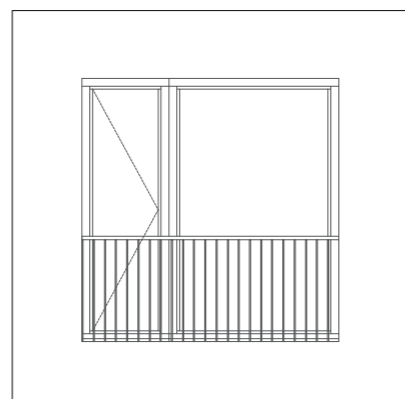

5. APIBENDRINIMAS

5.1 APLINKOS SPRENDINIŲ APIBENDRINIMAS



- Esami sklypai
- Analizuojami pastatai



1 grupė

2 grupė

Architektūrinės koncepcijos sukūrimas esamų daugiabučių Anykščių miesto centrinėje dalyje atnaujinimui (modernizavimui)

Visa šiame dokumente pateikta informacija yra konfidenciali ir gali būti teisės saugomas autorinis kūrinys. Ši informacija yra skirta tik dokumento gavėjui. Jeigu ši informacija skirta ne jums, jūs neturite teisės jos kopijuoti, platinti ar kitaip naudoti ir atskleisti šios informacijos jokiai kitam asmeniui.

5.2 PIRMŪJŲ AUKŠTŲ PRITAIKYMO NAUJOMS VEIKLOMS APIBENDRINIMAS

1 Grupė – J. Biliūno g. 6 ir 8

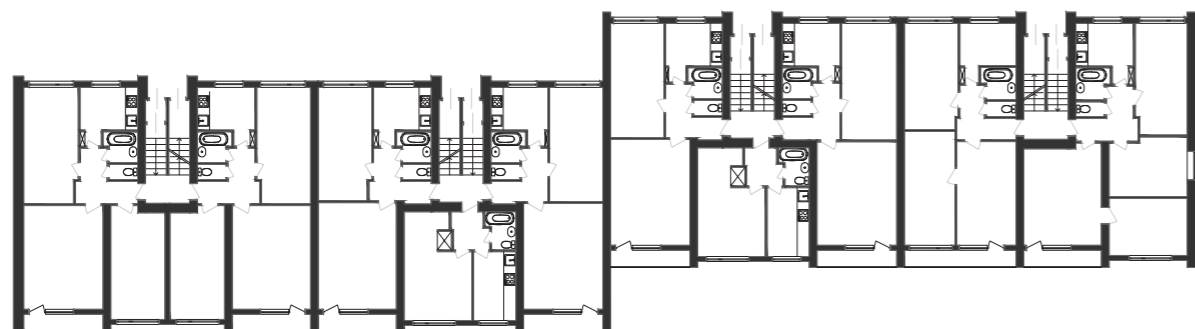

Originalus daugiabučio planas

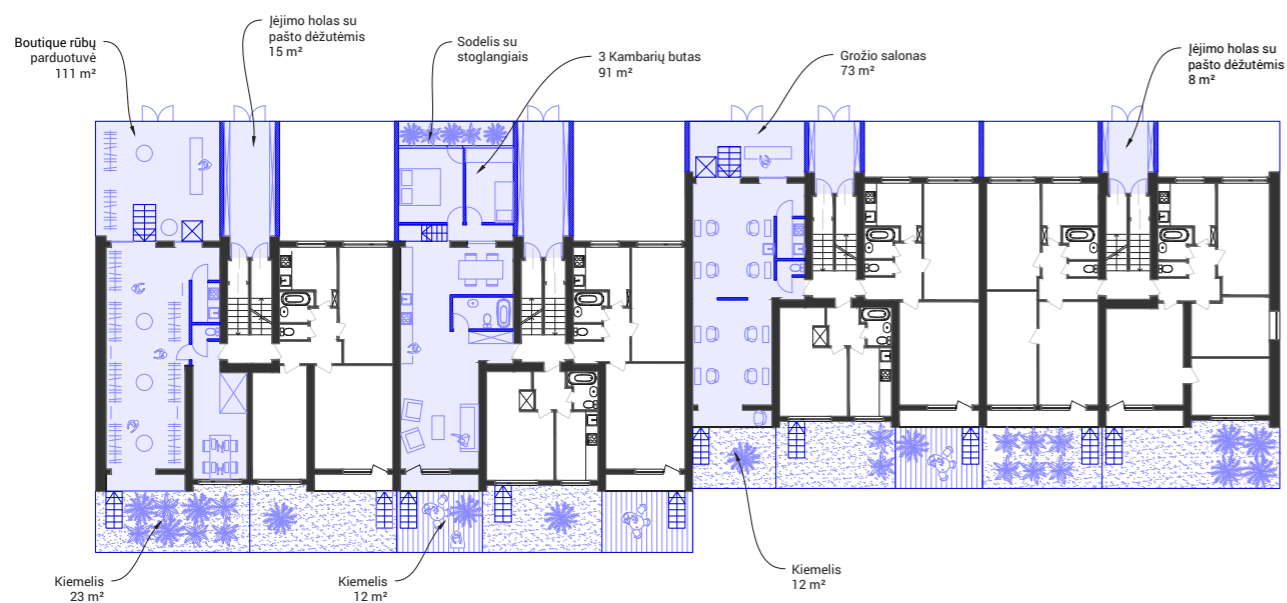

Siūlomas daugiabučio planas

2 Grupė – J. Biliūno g. 16, 18, 20 ir 22

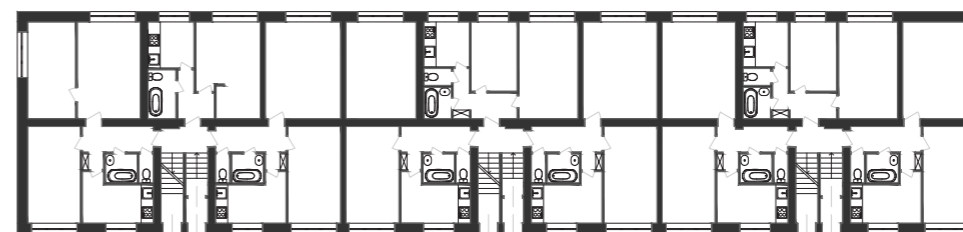

Originalus daugiabučio planas

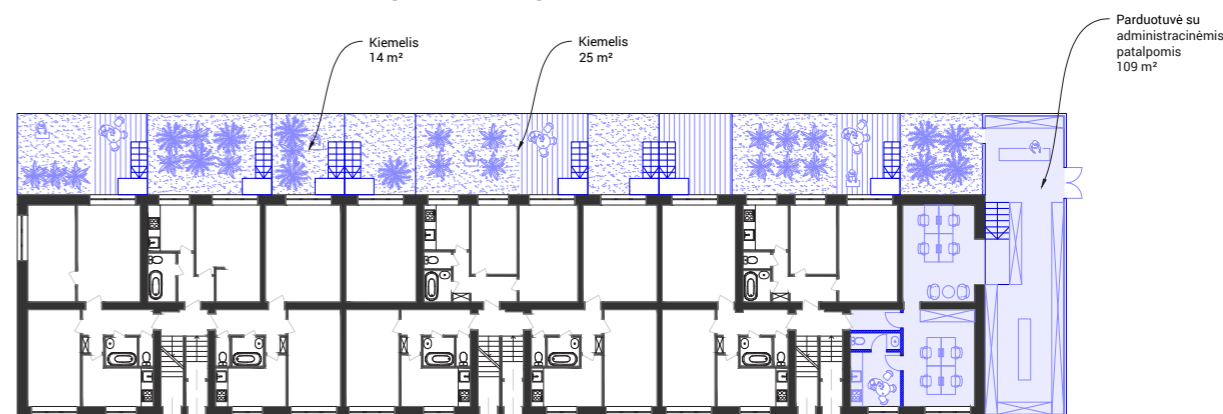

Siūlomas daugiabučio planas

5.3 PASTATŲ FASADŲ SIŪLYMO APIBENDRINIMAS

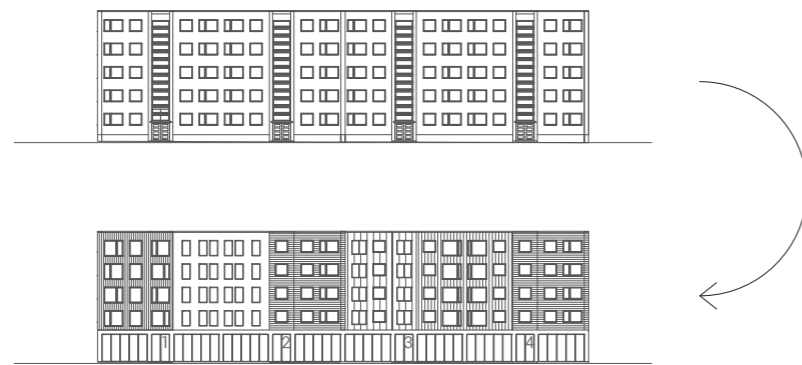

1 grupės daugiabučių koncepcija

Stambaus gabarito namas suskaidomas į mažesnių namelių grupę.

Anksčiau šių daugiabučių vietoje stovėjo medinės trobelės. Pastatų mastelis buvo gerokai smulkesnis. Todėl siūloma šią arčiau senamiesčio esančią dalį vizualiai susmulkinti.



2 grupės daugiabučių koncepcija

Stambaus gabarito blokas integruojamas į gamtą.

Šie daugiabučiai buvo statomi laukuose kiek toliau nuo centro, todėl siūloma juos labiau integruoti į gamtą, pasiūlant gyventojams daugiau želdinimo galimybių.

Office De Architectura

projektai@dearch.lt
www.dearch.lt
Gedimino g. 33
Kaunas 44311